

令和 4 年 度

# 事 業 報 告 書

〔自 令和 4 年 4 月 1 日〕  
〔至 令和 5 年 3 月 3 1 日〕

社会福祉法人 静 友 会

神奈川県足柄上郡山北町中川 511 番地

TEL 0465-78-3838

FAX 0465-78-3839

URL <http://www.badenlife.jp>

## 【目 次】

### I 法人本部

|               |   |
|---------------|---|
| (1) 法人の概要     | 1 |
| (2) 役員の状況     | 4 |
| (3) 評議員の状況    | 4 |
| (4) 理事会の開催状況  | 5 |
| (5) 評議員会の開催状況 | 5 |
| (6) 監事会の開催状況  | 5 |

### II 高齢者福祉総合施設 バーデンライフ中川

#### 1. 特別養護老人ホーム（介護老人福祉施設）

|                   |    |
|-------------------|----|
| (1) 地区別・年齢別利用者状況  | 6  |
| (2) 利用者の入退所状況     | 6  |
| (3) 利用者の要介護認定状況   | 7  |
| (4) 介護度別利用者数      | 8  |
| (5) 入居待機者の現状      | 9  |
| (6) 通院・入院の現状      | 9  |
| (7) 利用者の日常生活動作の状況 | 10 |
| (8) 利用者処遇・地域交流    | 11 |
| (9) 各委員会活動等の状況    | 13 |
| (10) 各クラブ活動の状況    | 19 |
| (11) 地域との連携       | 20 |
| (12) 食生活          | 21 |
| (13) 職員研修         | 23 |
| (14) 防災訓練         | 23 |
| (15) 直接処遇職員体制     | 24 |

#### 2. 老人短期入所（短期入所生活介護・介護予防短期入所生活介護）

##### ア. 従来型

|                  |    |
|------------------|----|
| (1) 利用者の状況       | 25 |
| (2) 要介護認定区分別利用状況 | 26 |
| (3) 居宅別利用状況      | 27 |
| (4) 山北町内外利用状況    | 28 |

### III 高齢者福祉施設 バーデンライフ山北

#### 1. グループホーム

（認知症対応型共同生活介護・介護予防認知症対応型共同生活介護）

|                  |    |
|------------------|----|
| (1) 地区別・年齢別利用者状況 | 29 |
| (2) 平均年齢         | 29 |
| (3) 利用者の入退居状況    | 29 |
| (4) 利用者の要介護認定状況  | 30 |
| (5) 介護度別延利用者数    | 30 |
| (6) 医療関係状況       | 31 |
| (7) 利用者処遇・地域交流   | 32 |
| (8) ボランティアの状況    | 34 |
| (9) 食生活          | 34 |
| (10) 防災訓練        | 34 |
| (11) 運営推進会議      | 35 |
| (12) 外部評価        | 35 |

|               |    |
|---------------|----|
| (13) 理美容      | 36 |
| (14) 直接処遇職員体制 | 36 |

## 2. デイサービスセンター（通所介護・介護予防通所介護）

|                 |    |
|-----------------|----|
| (1) 利用者総数       | 37 |
| (2) 介護度別延利用者数   | 37 |
| (3) 山北町内・町外利用状況 | 38 |
| (4) 介護度別利用者数    | 38 |
| (5) 利用者平均年齢     | 38 |
| (6) 年齢別利用者数     | 39 |
| (7) 居宅介護支援事業所割合 | 39 |
| (8) ボランティアの状況   | 39 |
| (9) 月別年間行事      | 40 |
| (10) 防災訓練       | 40 |
| (11) 職員体制       | 40 |

## 3. 居宅介護支援センター（ケアプラン作成）

|                |    |
|----------------|----|
| (1) 介護度別利用状況   | 41 |
| (2) 男女別利用状況    | 42 |
| (3) 年齢別利用状況    | 43 |
| (4) 介護サービス利用状況 | 44 |

## 4. 職員研修

|           |    |
|-----------|----|
| (1) 施設外研修 | 46 |
| (2) 施設内研修 | 46 |

# IV 高齢者福祉複合施設 バーデンライフ伊勢原

## 1. 介護付有料老人ホーム

### （特定施設入居者生活介護・介護予防特定施設入居者生活介護）

|                  |    |
|------------------|----|
| (1) 地域別・年齢別利用者状況 | 47 |
| (2) 入退居の状況       | 48 |
| (3) 要介護認定状況      | 48 |
| (4) 介護度別延利用者数    | 49 |
| (5) 通院・往診・入院の状況  | 49 |
| (6) 利用者処遇・地域交流   | 50 |
| (7) ボランティアの状況    | 51 |
| (8) 食生活          | 51 |
| (9) 防災訓練         | 51 |

## 2. 老人デイサービスセンター（地域密着型通所介護・介護予防通所介護）

|               |    |
|---------------|----|
| (1) 利用者総数     | 52 |
| (2) 介護度別延利用者数 | 52 |
| (3) 介護度別利用者数  | 53 |
| (4) 年齢別利用者数   | 53 |
| (5) 利用者平均年齢   | 54 |
| (6) 事業利用者数    | 54 |
| (7) ボランティアの状況 | 54 |
| (8) 月別年間行事    | 55 |

## 3. 職員研修

|           |    |
|-----------|----|
| (1) 施設外研修 | 56 |
| (2) 施設内研修 | 56 |

4. 職員体制  
職員体制 . . . . . 57

## I 法人本部

### (1) 「社会福祉法人 静友会」の概要

- ①所在地 神奈川県足柄上郡山北町中川511番地
- ②代表電話番号 0465-78-3838
- ③代表者職氏名 理事長 湯川嘉一
- ④設立認可番号 神奈川県指令高施第359号(平成8年3月15日)
- ⑤法人が行う事業

#### ◆社会福祉法の分類(種別・名称・定員)

##### ◎第1種社会福祉事業

- ・特別養護老人ホーム(バーデンライフ中川) 定員107名

##### ◎第2種社会福祉事業

- ・老人短期入所事業(バーデンライフ中川) 定員6名(空床型36名)
- ・老人デイサービスセンター(バーデンライフ山北) 定員40名
- ・老人デイサービスセンター(バーデンライフ伊勢原) 定員15名
- ・認知症対応型老人共同生活援助事業(バーデンライフ山北) 定員9名
- ・老人介護支援センター(バーデンライフ中川在宅介護支援センター)

##### ◎公益事業

- ・居宅介護支援事業(バーデンライフ山北)
- ・有料老人ホーム(バーデンライフ伊勢原) 定員50名
- ・介護予防・日常生活支援総合事業(バーデンライフ山北) 定員40名
- ・介護予防・日常生活支援総合事業(バーデンライフ伊勢原) 定員15名

#### ◆介護保険法の分類(種別・名称・指定番号・指定年月日)

##### ◎施設サービス

- ・介護老人福祉施設(介護老人福祉施設バーデンライフ中川)

神奈川県1471400117号(平成12年1月11日指定)

〃 (平成20年4月1日指定更新)

〃 (平成26年4月1日指定更新)

〃 (令和02年4月1日指定更新)

◎居宅サービス

- ・短期入所生活介護（介護老人福祉施設バーデンライフ中川）

神奈川県1471400117号（平成12年3月1日指定）

〃（平成20年4月1日指定更新）

〃（平成26年4月1日指定更新）

〃（令和02年4月1日指定更新）

- ・短期入所生活介護（ユニット型介護老人福祉施設バーデンライフ中川（空床短期））

神奈川県 1471401024号（令和元年12月1日指定）

- ・通所介護（バーデンライフ山北）

神奈川県1471400380号（平成17年4月1日指定）

〃（平成23年4月1日指定更新）

〃（平成29年4月1日指定更新）

- ・居宅介護支援（居宅介護支援センターバーデンライフ山北）

神奈川県1471400034号（平成11年9月1日指定）

〃（平成17年4月1日指定更新）

〃（平成20年4月1日指定更新）

〃（平成26年4月1日指定更新）

〃（令和02年4月1日指定更新）

- ・特定施設入居者生活介護（バーデンライフ伊勢原）

神奈川県1474000534号（平成19年7月1日指定）

〃（平成25年7月1日指定更新）

〃（令和元年7月1日指定更新）

◎地域密着型サービス（居宅サービス）

- ・認知症対応型共同生活介護（バーデンライフ山北）

神奈川県1471400380号（平成17年4月1日指定）

〃（平成23年4月1日指定更新）

〃（平成29年4月1日指定更新）

- ・地域密着型通所介護（バーデンライフ伊勢原）

神奈川県1474000583号（平成20年5月1日指定）

〃（平成26年4月1日指定更新）

〃（平成26年4月1日指定更新）

〃（令和2年5月1日指定更新）

◎介護予防サービス

- ・介護予防短期入所生活介護（介護老人福祉施設バーデンライフ中川）

神奈川県1471400117号（平成18年4月1日指定）

〃（平成24年4月1日指定更新）

〃（平成30年4月1日指定更新）

- ・短期入所生活介護（ユニット型介護老人福祉施設バーデンライフ中川（空床短期））

神奈川県 1471401024号（令和元年12月1日指定）

- ・介護予防認知症対応型共同生活介護（バーデンライフ山北）

神奈川県1471400380号（平成18年4月1日指定）

〃（平成24年4月1日指定更新）

〃（平成30年4月1日指定更新）

- ・介護予防特定施設入居者生活介護（バーデンライフ伊勢原）

神奈川県1474000534号（平成19年7月1日指定）

〃（平成25年7月1日指定更新）

〃（令和元年7月1日指定更新）

◎介護予防・日常生活支援総合サービス

- ・通所介護（バーデンライフ山北）

神奈川県1471400380号（平成18年4月1日指定）

〃（平成24年4月1日指定更新）

〃（平成30年4月1日指定更新）

- ・通所介護（バーデンライフ伊勢原）

神奈川県1474000583号（平成20年5月1日指定）

〃（平成26年5月1日指定更新）

〃（平成30年4月1日指定更新）

⑥ホームページURL <http://www.badenlife.jp>

## (2) 役員 の 状 況

※令和5年3月31日現在

| 役職名 | 氏 名   | 当初就任年月日    | 任 期   |
|-----|-------|------------|---|
| 理事長 | 湯川 嘉一 | 平成8年6月17日  | 令和2年度会計年度に関する定時評議員会終結時から<br>令和4年度会計年度に関する定時評議員会終結の時まで |
| 理 事 | 佐藤 光重 | 平成29年4月1日  | 令和2年度会計年度に関する定時評議員会終結時から<br>令和4年度会計年度に関する定時評議員会終結の時まで |
| 理 事 | 湯川 勘一 | 令和1年6月7日   | 令和2年度会計年度に関する定時評議員会終結時から<br>令和4年度会計年度に関する定時評議員会終結の時まで |
| 理 事 | 湯川 謙吾 | 令和1年6月7日   | 令和2年度会計年度に関する定時評議員会終結時から<br>令和4年度会計年度に関する定時評議員会終結の時まで |
| 理 事 | 福岡 健一 | 令和3年6月16日  | 令和2年度会計年度に関する定時評議員会終結時から<br>令和4年度会計年度に関する定時評議員会終結の時まで |
| 理 事 | 山口 利一 | 令和3年6月16日  | 令和2年度会計年度に関する定時評議員会終結時から<br>令和4年度会計年度に関する定時評議員会終結の時まで |
| 監 事 | 飯村 雄一 | 平成12年6月17日 | 令和2年度会計年度に関する定時評議員会終結時から<br>令和4年度会計年度に関する定時評議員会終結の時まで |
| 監 事 | 安藤 透  | 令和3年6月16日  | 令和2年度会計年度に関する定時評議員会終結時から<br>令和4年度会計年度に関する定時評議員会終結の時まで |

※就任年月日順

## (3) 評議員 の 状 況

※令和5年3月31日現在

| 役職名 | 氏 名    | 当初就任年月日    | 任 期   |
|-----|--------|------------|---|
| 評議員 | 山地 裕昭  | 平成8年6月17日  | 令和2年度会計年度に関する定時評議員会終結時から<br>令和6年度会計年度に関する定時評議員会終結の時まで |
| 評議員 | 井上 和足  | 平成14年3月17日 | 令和2年度会計年度に関する定時評議員会終結時から<br>令和6年度会計年度に関する定時評議員会終結の時まで |
| 評議員 | 瀬戸 恵津子 | 平成16年6月17日 | 令和2年度会計年度に関する定時評議員会終結時から<br>令和6年度会計年度に関する定時評議員会終結の時まで |
| 評議員 | 荻野 哲夫  | 平成24年6月17日 | 令和2年度会計年度に関する定時評議員会終結時から<br>令和6年度会計年度に関する定時評議員会終結の時まで |
| 評議員 | 児玉 洋一  | 平成29年4月1日  | 令和2年度会計年度に関する定時評議員会終結時から<br>令和6年度会計年度に関する定時評議員会終結の時まで |
| 評議員 | 平本 茂   | 平成29年4月1日  | 令和2年度会計年度に関する定時評議員会終結時から<br>令和6年度会計年度に関する定時評議員会終結の時まで |
| 評議員 | 遠藤 公一  | 令和3年6月16日  | 令和2年度会計年度に関する定時評議員会終結時から<br>令和6年度会計年度に関する定時評議員会終結の時まで |

※就任年月日順



(4) 理事会の開催状況

| 開催日                     | 出席者            | 審議内容  |
|-------------------------|----------------|---|
| 第1回理事会<br>令和4年<br>5月30日 | 理事 6名<br>監事 2名 | 議案第1号 令和3年度事業報告並びに計算書類等の承認について<br>議案第2号 就業規則及び給与規定の改訂について<br>議案第3号 定時評議員会の招集について<br>報告(1) 令和3年度監事監査報告<br>報告(2) 理事長の職務執行状況報告 |
| 第2回理事会<br>令和5年<br>3月22日 | 理事 5名<br>監事 1名 | 議案第1号 令和4年度第1次補正予算書の承認について<br>議案第2号 令和5年度事業計画書の承認について<br>議案第3号 令和5年度予算書の承認について<br>報告(1) 理事長職務執行状況報告                         |

(5) 評議員会の開催状況

| 開催日                     | 出席者                      | 審議内容   |
|-------------------------|--------------------------|--|
| 定時評議員会<br>令和4年<br>6月16日 | 評議員 6名<br>監事 2名<br>理事 2名 | 議案第1号 令和3年度計算書類等の承認について<br>報告(1) 令和3年度事業報告について |

(6) 監事会の開催状況

| 開催日           | 出席者   | 監査内容等                                      |
|---------------|-------|--|
| 令和4年<br>5月30日 | 監事 2名 | ・事業報告等の監査<br>・計算関係書類及び財産目録の監査<br>・監査報告書の作成 |

## Ⅱ 高齢者福祉総合施設 バーデンライフ中川

### 1 介護老人福祉施設

(1) 地区別・年齢別利用状況 ( A : 本館 B : ユニット ) (令和5年3月31日在籍)

| 市町村別 | 64歳以下 |   | 65歳～69歳 |   | 70歳～74歳 |   | 75歳～79歳 |   | 80歳～84歳 |   | 85歳～89歳 |   | 90歳～94歳 |   | 95歳～99歳 |   | 100歳以上 |   | 合計 |    |
|------|-------|---|---------|---|---------|---|---------|---|---------|---|---------|---|---------|---|---------|---|--------|---|----|----|
|      | A     | B | A       | B | A       | B | A       | B | A       | B | A       | B | A       | B | A       | B | A      | B | A  | B  |
| 入居状況 | A     | B | A       | B | A       | B | A       | B | A       | B | A       | B | A       | B | A       | B | A      | B | A  | B  |
| 山北町  | 1     | 0 | 0       | 0 | 3       | 2 | 2       | 0 | 4       | 2 | 7       | 4 | 9       | 3 | 1       | 2 | 1      | 0 | 28 | 13 |
| 松田町  | 0     | 0 | 0       | 0 | 2       | 0 | 1       | 0 | 1       | 1 | 2       | 0 | 1       | 0 | 0       | 0 | 0      | 0 | 7  | 1  |
| 開成町  | 0     | 0 | 0       | 0 | 0       | 0 | 0       | 0 | 1       | 0 | 1       | 0 | 0       | 1 | 0       | 1 | 0      | 0 | 2  | 2  |
| 大井町  | 0     | 0 | 0       | 0 | 0       | 0 | 0       | 0 | 2       | 0 | 1       | 0 | 1       | 0 | 0       | 0 | 0      | 0 | 4  | 0  |
| 南足柄市 | 0     | 0 | 0       | 0 | 0       | 1 | 1       | 0 | 9       | 4 | 5       | 2 | 4       | 4 | 0       | 2 | 0      | 0 | 19 | 12 |
| 小田原市 | 0     | 0 | 0       | 0 | 0       | 0 | 1       | 0 | 0       | 0 | 0       | 0 | 1       | 0 | 0       | 0 | 0      | 0 | 2  | 0  |
| 藤沢市  | 0     | 0 | 0       | 0 | 0       | 0 | 0       | 0 | 0       | 1 | 0       | 0 | 0       | 0 | 0       | 0 | 0      | 0 | 0  | 1  |
| 鎌倉市  | 0     | 0 | 0       | 0 | 0       | 0 | 0       | 0 | 0       | 0 | 0       | 0 | 0       | 0 | 0       | 0 | 0      | 0 | 0  | 0  |
| 横浜市  | 0     | 0 | 0       | 0 | 0       | 0 | 0       | 0 | 0       | 0 | 0       | 0 | 0       | 0 | 0       | 0 | 0      | 0 | 0  | 0  |
| 秦野市  | 0     | 0 | 0       | 0 | 0       | 0 | 0       | 0 | 0       | 0 | 0       | 0 | 0       | 0 | 0       | 1 | 0      | 0 | 0  | 1  |
|      |       |   |         |   |         |   |         |   |         |   |         |   |         |   |         |   |        |   |    |    |
|      |       |   |         |   |         |   |         |   |         |   |         |   |         |   |         |   |        |   |    |    |
| 計    | 1     | 0 | 0       | 0 | 5       | 3 | 5       | 0 | 17      | 8 | 16      | 6 | 16      | 8 | 1       | 6 | 1      | 0 | 62 | 30 |

平均年齢

| 入居状況  | 人数 |    | 最高年齢 |    | 最低年齢 |    | 平均年齢 |      |
|-------|----|----|------|----|------|----|------|------|
|       | A  | B  | A    | B  | A    | B  | A    | B    |
| 入居状況  | A  | B  | A    | B  | A    | B  | A    | B    |
| 男性    | 17 | 9  | 94   | 90 | 56   | 70 | 84.8 | 86.2 |
| 女性    | 45 | 21 | 103  | 99 | 72   | 70 | 85.9 | 89.9 |
| 利用者全体 | 62 | 30 | 103  | 99 | 56   | 70 | 84.9 | 87.9 |

(2) 利用者の入退状況

|      | 4月 |   | 5月 |   | 6月 |   | 7月 |   | 8月 |   | 9月 |   | 10月 |   | 11月 |   | 12月 |   | 1月 |   | 2月 |   | 3月 |   | 計  |    |
|------|----|---|----|---|----|---|----|---|----|---|----|---|-----|---|-----|---|-----|---|----|---|----|---|----|---|----|----|
|      | A  | B | A  | B | A  | B | A  | B | A  | B | A  | B | A   | B | A   | B | A   | B | A  | B | A  | B | A  | B | A  | B  |
| 入居状況 | A  | B | A  | B | A  | B | A  | B | A  | B | A  | B | A   | B | A   | B | A   | B | A  | B | A  | B | A  | B | A  | B  |
| 入所   | 1  | 0 | 2  | 0 | 1  | 1 | 2  | 3 | 1  | 1 | 3  | 1 | 4   | 0 | 1   | 0 | 4   | 0 | 2  | 0 | 3  | 0 | 2  | 1 | 26 | 7  |
| 退所   | 2  | 1 | 3  | 1 | 2  | 0 | 3  | 1 | 3  | 0 | 6  | 0 | 1   | 1 | 0   | 0 | 2   | 1 | 2  | 0 | 3  | 2 | 1  | 2 | 28 | 10 |
| 居室変更 | 0  |   | 0  |   | 0  |   | 0  |   | 0  |   | 0  |   | 0   |   | 0   |   | 0   |   | 0  |   | 0  |   | 0  |   | 0  |    |

①入居の状況

| 性別     | 女性：14名 男性：19名               |
|--------|-----------------------------|
| 入居前の状況 | 在宅：6名<br>病院：18名<br>他施設入所：9名 |

②退居の現状

|       |                        |
|-------|------------------------|
| 性別    | 女性： 28名    男性： 10名     |
| 退居の種類 | 看取り介護：22名    病院にて永眠：7名 |
|       | 長期入院：6名    他施設入所：1名    |
|       | 在宅復帰：2名    その他：0名      |

(3)利用者の要介護認定状況

①令和4年4月1日現在(在籍)

| 区分     | 男性  |     | 女性  |     | 全体  |     |
|--------|-----|-----|-----|-----|-----|-----|
|        | A   | B   | A   | B   | A   | B   |
| 入居状況   |     |     |     |     |     |     |
| 要支援・自立 | 0   | 0   | 0   | 0   | 0   | 0   |
| 要介護1   | 0   | 1   | 0   | 0   | 0   | 1   |
| 要介護2   | 0   | 1   | 3   | 0   | 3   | 1   |
| 要介護3   | 6   | 2   | 20  | 11  | 26  | 13  |
| 要介護4   | 5   | 1   | 12  | 9   | 17  | 10  |
| 要介護5   | 3   | 2   | 14  | 6   | 17  | 8   |
| 合計     | 14  | 7   | 49  | 26  | 63  | 33  |
| 全合計    | 21  |     | 75  |     | 96  |     |
| 平均     | 3.8 | 3.3 | 3.8 | 3.8 | 3.8 | 3.7 |
| 全平均    | 3.6 |     | 3.8 |     | 3.7 |     |

②令和5年3月31日現在(在籍)

| 区分     | 男性  |     | 女性  |     | 全体  |     |
|--------|-----|-----|-----|-----|-----|-----|
|        | A   | B   | A   | B   | A   | B   |
| 入居状況   |     |     |     |     |     |     |
| 要支援・自立 | 0   | 0   | 0   | 0   | 0   | 0   |
| 要介護1   | 0   | 0   | 0   | 0   | 0   | 0   |
| 要介護2   | 0   | 1   | 4   | 0   | 4   | 1   |
| 要介護3   | 10  | 4   | 16  | 7   | 26  | 11  |
| 要介護4   | 7   | 1   | 13  | 12  | 20  | 13  |
| 要介護5   | 0   | 2   | 12  | 3   | 12  | 5   |
| 合計     | 17  | 8   | 45  | 22  | 62  | 30  |
| 全合計    | 25  |     | 67  |     | 92  |     |
| 平均     | 3.4 | 3.5 | 3.7 | 3.8 | 3.6 | 3.7 |
| 全平均    | 3.4 |     | 3.8 |     | 3.7 |     |

(4) 介護度別利用者数 (在所)

| 介護度<br>月別 | 介護度1 |    | 介護度2 |     | 介護度3  |      | 介護度4  |      | 介護度5 |      | 合計    |       |       |
|-----------|------|----|------|-----|-------|------|-------|------|------|------|-------|-------|-------|
|           | A    | B  | A    | B   | A     | B    | A     | B    | A    | B    | A     | B     |       |
| 4月        | 0    | 30 | 93   | 30  | 751   | 309  | 494   | 330  | 465  | 240  | 1803  | 939   | 2742  |
| 5月        | 0    | 31 | 72   | 31  | 762   | 341  | 520   | 325  | 434  | 201  | 1788  | 929   | 2717  |
| 6月        | 0    | 30 | 58   | 30  | 745   | 330  | 506   | 346  | 414  | 209  | 1723  | 945   | 2668  |
| 7月        | 0    | 0  | 31   | 31  | 779   | 372  | 611   | 396  | 429  | 196  | 1850  | 995   | 2845  |
| 8月        | 0    | 0  | 31   | 31  | 763   | 403  | 560   | 403  | 455  | 170  | 1809  | 1007  | 2816  |
| 9月        | 0    | 0  | 30   | 30  | 690   | 360  | 472   | 420  | 482  | 210  | 1674  | 1020  | 2694  |
| 10月       | 0    | 0  | 56   | 31  | 753   | 372  | 471   | 409  | 484  | 212  | 1764  | 1024  | 2788  |
| 11月       | 0    | 0  | 30   | 30  | 750   | 290  | 473   | 441  | 480  | 210  | 1733  | 971   | 2704  |
| 12月       | 0    | 0  | 31   | 31  | 860   | 285  | 486   | 465  | 467  | 181  | 1844  | 962   | 2806  |
| 1月        | 0    | 0  | 67   | 31  | 854   | 294  | 496   | 439  | 414  | 161  | 1831  | 925   | 2756  |
| 2月        | 0    | 0  | 69   | 28  | 702   | 267  | 469   | 394  | 372  | 168  | 1612  | 857   | 2469  |
| 3月        | 0    | 0  | 108  | 31  | 714   | 319  | 548   | 408  | 339  | 159  | 1709  | 917   | 2626  |
| 合計        | 0    | 91 | 676  | 365 | 9123  | 3942 | 6106  | 4776 | 5235 | 2317 | 21140 | 11491 | 32631 |
|           | 91   |    | 1041 |     | 13065 |      | 10882 |      | 7552 |      | 32631 |       |       |

## (5) 入居待機者の現状（各月1日現状）

| 地域               | 期間 | 令和4年4月 | 令和4年7月 | 令和4年12月 | 令和5年3月 |
|------------------|----|--------|--------|---------|--------|
| 山北町              |    | 26     | 27     | 20      | 24     |
| 足柄上郡<br>(山北町を除く) |    | 19     | 13     | 7       | 9      |
| 横浜市              |    | 0      | 0      | 0       | 0      |
| その他の県内の市町村       |    | 33     | 30     | 37      | 30     |
| 県外               |    | 1      | 1      | 1       | 1      |
| 全体               |    | 79     | 71     | 65      | 64     |

## (6) 通院・入院の現状（重複あり）

## ① 通院件数（ホームにおける嘱託医の診療と家族送迎による通院は除く）

| 診療科名 | 通院延べ人数 | 診療科名  | 通院延べ人数 |
|------|--------|-------|--------|
| 内科   | 7      | 脳神経外科 | 3      |
| 外科   | 2      | 精神科   | 4      |
| 整形外科 | 18     | 循環器科  | 9      |
| 皮膚科  | 2      | 口腔外   | 2      |
| 神経内科 | 3      | 歯科    | 7      |
| 泌尿器科 | 2      |       |        |
| 眼科   | 4      |       |        |
| 婦人科  | 0      | 合計    | 63     |

## ② 入院件数

| 病院名       | 件数 |
|-----------|----|
| 足柄上病院     | 17 |
| 秦野日赤病院    | 1  |
| 山北中央診療所   | 22 |
| 西湘病院      | 1  |
| 小田原市立病院   | 1  |
| 東海大学伊勢原病院 | 3  |
|           |    |
|           |    |
| 合計        | 45 |

(7)利用者の日常生活動作の状況（令和5年3月31日現在）

| 内容   |               | 人数         |    | 割合（％） |       |       |
|------|---------------|------------|----|-------|-------|-------|
|      |               | A          | B  | A     | B     |       |
| 入居状況 |               |            |    |       |       |       |
| 移動   | 独立歩行          | 5          | 3  | 8.1%  | 9.7%  |       |
|      | 杖歩行           | 1          | 1  | 1.6%  | 3.2%  |       |
|      | 歩行補助器使用：手引き歩行 | 12         | 3  | 19.4% | 9.7%  |       |
|      | 車椅子自立移動       | 10         | 4  | 16.1% | 12.9% |       |
|      | 車椅子一部介助       | 16         | 7  | 25.8% | 22.6% |       |
|      | 車椅子全介助        | 18         | 12 | 29.0% | 38.7% |       |
| 食事   | 自力摂取可能        | 25         | 12 | 40.3% | 38.7% |       |
|      | 見守り・一部介助      | 28         | 12 | 45.2% | 38.7% |       |
|      | 全介助           | 9          | 6  | 14.5% | 19.4% |       |
| 入浴   | 一般浴           | 23         | 7  | 37.1% | 22.6% |       |
|      | 個浴            | 16         | 11 | 25.8% | 35.5% |       |
|      | 特浴            | 23         | 12 | 37.1% | 38.7% |       |
| 排泄   | 日中            | 自立         | 7  | 0     | 11.3% | 0.0%  |
|      |               | トイレ誘導      | 39 | 19    | 62.9% | 61.3% |
|      |               | 便尿器・Pトイレ使用 | 1  | 0     | 1.6%  | 0.0%  |
|      |               | オムツ使用全介助   | 15 | 10    | 24.2% | 32.3% |
|      | 夜間            | 自立         | 5  | 0     | 8.1%  | 0.0%  |
|      |               | トイレ誘導      | 18 | 10    | 29.0% | 32.3% |
|      |               | 便尿器・Pトイレ使用 | 5  | 0     | 8.1%  | 0.0%  |
|      |               | オムツ使用全介助   | 34 | 19    | 54.8% | 61.3% |
|      | 昼夜            | バルーンカテーテル  | 0  | 1     | 0.0%  | 3.2%  |

※割合は、Aは本館 62名に対して、Bは新館 30名に対しての数値です。

## (8)利用者処遇／地域交流

令和4年度

| 月  | 行事名                           | 内容   |
|----|-------------------------------|--|
| 4月 | 桜花見ドライブ<br>(ギャラリー&カフェ<br>柿の実) | 満開の桜。お花見の後、山北駅近くの柿の実(喫茶)へ<br>コーヒーか紅茶を選んで頂き、スイートポテト・抹茶ムースを<br>味わいました。「美味しいね」「きれいなお店だね」<br>「連れてきてもらって良かった」と多くの声が聞かれました。<br>お土産に”やきいも”を買われる方もいらっしゃいました。 |
|    | その他                           | 桜見学・あなたの願いかなえましょう計画は「1Fの温泉に入りたい」   |
| 5月 | 菖蒲湯                           | 例年通り菖蒲湯を行ないました。<br>特浴・一般浴・生活リハビリ浴と三日間行っています。<br>健康に過ごせる様しっかり厄払い。邪気払いを行ない<br>ました。   |
|    | その他                           |  |
| 6月 | 習字クラブ                         | 「あじさい」「梅雨」「入梅」「青梅」「金魚」<br>「雨蛙」等の季語をはんしに力強く描かれていました。<br>久しぶりの習字の為、筆ならしを充分に行ない<br>清書をしました。   |
|    | その他                           | 喫茶・あなたの願いかなえましょう計画は「ドライブ」  |
| 7月 | 喫茶(すいか割り)                     | 本館(1・2F)(3・4F) ユニット(1F)(2F)と<br>合同で実施しました。<br>応援の声の中、しっかり誘導されながらすいか割りに挑戦。<br>大きく切ったすいかをかぶりついて味わいました。   |
|    | その他                           | 桃色の湯、七夕  |
| 8月 | バーデン祭り                        | 音楽が館内に流れ待ちわびたとばかりにお祭りが開始<br>射的・千本引きに参加。悩んで糸を選んで一生懸命引っ張り当たった<br>商品に一喜一憂され、食べ物コーナーではフランクフルト・つくね・<br>ゼリー・ビール・炭酸ジュース等味わいました。                             |
|    | その他                           | マリンプルーの湯   |
| 9月 | 敬老の日                          | 各階にてシャンパンで乾杯し敬老の日をお祝いしました。<br>米寿の方にプレゼント。103歳を迎える方を皆でお祝いしました。  |
|    | その他                           | 喫茶(和菓子でゆったりと)  |

| 月   | 行事名                                | 内容  |
|-----|------------------------------------|---|
| 10月 | 喫茶(季節の和菓子)                         | 地元山北町の和菓子店松月堂に、特別にこの日の為に<季節の和菓子>をお願いした所、大粒のくりの入った栗かこのが届きました。美味しいあずきに大満足でした。   |
|     | その他                                |   |
| 11月 | バーデンまつり千本引き<br>「デニースデザート券」<br>当選利用 | デニースデザート券が当選された3名の方がデニースへ。<br>テラミスパフェ・抹茶パフェを選ばれ、<br>美味しく頂く様子がありません。   |
|     | 「ふるさと食事券」<br>当選利用                  | 食事券が当選された2名の方が食堂「ふるさと」へ。<br>メニューの中からお二人とも「かつ丼」を選ばれ、<br>どんぶりに口をつけてがっちりと召し上がられました。  |
|     | その他                                | あなたの願いかなえましょう計画は「衣類のお買い物」   |
| 12月 | 喫茶(ケーキバイキング)                       | 8種類のケーキ(イチゴショート・プリンアラモード・クレープ・チョコ生・トナカイのケーキ・雪だるまのケーキ等)・コーヒー又は紅茶の中からご自身で真剣に選び大事そうにゆっくり召し上がられていました。<br>動物の顔のケーキは、もったいない・かわいそうと中々手を付けられない方もいられ、普段の生活では見られない一面を見る事が出来ました。 |
|     | その他                                | ゆず湯・もちつき  |
| 1月  | 新年顔合わせ会<br>どんと焼き団子飾りづくり            | お屠蘇を持って新年の挨拶をしました。<br>どんと焼き団子飾りづくりを利用者で行いました。<br>色とりどりの団子をミツマタの枝にさし、各フロアへ飾りました。   |
|     | その他                                | 書初め   |
| 2月  | 節分                                 | (豆菓子・卵ボーロ)小袋入りを鬼(職員)に投げ退治する恒例の行事を行いました。カ一杯鬼に投げる方、鬼に投げる前に自分の口へと運ぶ方。又、鬼に「あら、かわいいパンツだね」「ご苦労様です」とねぎらいの声を掛ける等ほとんどの方が怖がる様子なく笑顔で喜ばれていました。                                    |
|     | その他                                |   |
| 3月  | あなたの願いかなえましょう計画!                   | 3月3日;スーパーへお買い物<br>久ぶりの外出。お買い物を楽しめました(事前にメモを取りお買物の予定を立てる様子。レジに並びお財布からお金をとり出しおつりをもらう等)社会参加される様子が見られました。<br>3月30日;お花見(桜見学)   |
|     | その他                                | 喫茶(駄菓子屋さん)・防災訓練・大掃除   |



(9) 各委員会活動の状況

◎事故防止検討委員会

| 内容・評価                                   |  |
|---|--|
| 事故報告書が紙ベースから、年度途中より「ケア樹」へ移行され、          |  |
| 戸惑う事も多く有りましたが、事故の有無・内容等が、事故報告書綴りを開かなくとも |  |
| タブレットの中で確認する事が出来る様になり身近なものとなりました。       |  |
| 今年度においても、残念なことに骨折事故が見られています。            |  |
| 又、施設外徘徊については今年度は予防する事が出来ました。            |  |
|   |  |
| 来年度は昨年に引き続き、                            |  |
| 介護技術については研修の機会を設け、環境・設備面では靴が本人に適したものと   |  |
| することや滑り止めシート、L字バーを用意する等により移乗を安全に行える     |  |
| 環境を整えること。また施錠具の修理等、これからも事故防止に向けて取り組みます。 |  |
| 原因不明の事例については、ヒヤリハットに注目して事故予防につなげます。     |  |
|   |  |
|   |  |
|   |  |
|   |  |
|   |  |
|   |  |
|   |  |
|   |  |
|   |  |
|   |  |
|   |  |
|   |  |
|   |  |
|   |  |
|   |  |
|   |  |
|   |  |
|   |  |

各委員会活動の状況

◎感染症対策委員会

| 内容・評価                                    |  |
|--|--|
| ○食中毒・感染（取り組み事項）                          |  |
| ・靴の消毒について定期的には実施予定ではあったができない月がありました      |  |
| ・開封済みの食品、飲み物の賞味期限の管理・食器・冷蔵庫の掃除、除菌        |  |
| の実施                                      |  |
| ・オムツ交換時の袋（オムツ破棄において）、手袋の使用は徹底され実施        |  |
| ・トイレ介助時には手袋の使用が見られないことも多くありました           |  |
| ・職員がトイレ介助後、食事介助前に手を洗う時、一緒に利用者に手洗いを実施     |  |
| ・食中毒の防止を促すポスターを作成して防止を呼び掛ける              |  |
| ・加湿器の管理と使用ルール通りの実施                       |  |
| ・各フロアにて水の補充の徹底と1ヶ月に1回の加湿器の中の清掃           |  |
| ・故障時は委員長に報告し新しい物と交換。感染予防に努める             |  |
| ・使用終了時には「メンテナンス」を行いしっかり乾燥を行う             |  |
| 上記の件について実施                               |  |
| ○熱中対策                                    |  |
| ・春から夏にかけて陽ざしが強くなっているためカーテンの開閉を行ない温度調整    |  |
| ・室内温度25℃を保つが状態に合わせて温度変更。こまめな水分補給と適度な塩分摂取 |  |
| (水分補給については 利用者のみならず職員に置いて実施しています)        |  |
| ・声掛けを行ない体調の状態観察                          |  |
| 上記の件について実施                               |  |
| ○上記の実践にて予防対策をしてきたことで食中毒・熱中症等の感染者はありません   |  |
| でした                                      |  |
| ○昨年目標に掲げた口腔（歯磨き）ケアに関する取り組み強化については、毎月の歯ブラ |  |
| シの交換を確実に実施する事が出来ました                      |  |
| 又、口腔ケアについての勉強会も令和5年3月より開始されています          |  |
|  |  |
|  |  |
|  |  |
|  |  |
|  |  |

各委員会活動の状況

◎入浴委員会

| 内容・評価 |  |
|-------|--|
|       | 前年度より引き続き、新型コロナウイルス感染予防の為に本館・ユニットと別れて入浴を |
|       | 実施しました。                                  |
|       | コロナ蔓延時においては、全身清拭・衣類交換の実施しました。            |
|       | コロナの影響により職員の人数が厳しい時も見られましたが何とか入浴を実施出来る様  |
|       | 努力を行いました。                                |
|       | 本人の意向や希望に沿った入浴形態（特殊機械浴 生活リハビリ浴 一般浴）を意識して |
|       | 行いました。                                   |
|       | 又、同性介助においても本人の意向に沿う形での実施を意識して行なっています。    |
|       |  |
|       |  |
|       |  |
|       |  |
|       |  |
|       |  |
|       |  |
|       |  |
|       |  |
|       |  |
|       |  |
|       |  |
|       |  |
|       |  |
|       |  |
|       |  |
|       |  |
|       |  |
|       |  |
|       |  |

各委員会活動の状況

◎身体拘束廃止委員会

| 内容・評価 |   |
|-------|---|
|       | 今年度の委員会の活動報告は以下の通りです。                   |
|       | ・センサーの設置とその一覧表の作成（毎月更新）                 |
|       | ・センサー必要性の有無をフロア会議の中で話し合い委員会報告           |
|       |   |
|       |   |
|       | ○拘束について                                 |
|       | ・センサーの設置を減らす為に毎月、使用者についての状況を話し合う事で      |
|       | 過度の使用をすることなく終える事が出来ました。                 |
|       | ・身体拘束実施者 1名                             |
|       | （搔痒感による掻き壊し行為にミトン使用（入浴時のみ）） 毎月の実施状況について |
|       | 確認と話し合いを行ない、状態に応じて都度、拘束時間の再検討や対応の検討を行い、 |
|       | 5ヶ月弱にてミトン使用なく入浴が可能となりました。               |
|       | 令和5年3月31日 現時点での身体拘束（何らかの理由においても）はありません。 |
|       |   |
|       |   |
|       |   |
|       |   |
|       |   |
|       |   |
|       |   |
|       |   |
|       |   |
|       |   |
|       |   |
|       |   |
|       |   |
|       |   |
|       |   |
|       |   |

各委員会活動の状況

◎排泄委員会

| 内容・評価                                |  |
|--------------------------------------|--|
| 今年度は、新型コロナウイルス対策として使用済みオムツ・パットの安全な処理 |  |
| (個装処理)に取り組みました。これは今後も継続して実施します。      |  |
|                                      |  |
| 利用者の身体機能の低下や医療機関退院時からの発生に起因する褥瘡のある方の |  |
| 増加が確認できました。このため委員会では、オムツの種類の変更や交換の   |  |
| タイミングを変更するなど、衛生面の確保が可能となる取り組みを実践し、   |  |
| 褥瘡の改善に向けた活動に注力しました。                  |  |
|                                      |  |
| 又、施設へ環境・設備を整えて頂きたく、エアマットの購入、防水シーツの購入 |  |
| (60枚強)整えて頂きました。                      |  |
|                                      |  |
|                                      |  |
|                                      |  |
|                                      |  |
|                                      |  |
|                                      |  |
|                                      |  |
|                                      |  |
|                                      |  |
|                                      |  |
|                                      |  |
|                                      |  |
|                                      |  |
|                                      |  |
|                                      |  |
|                                      |  |
|                                      |  |
|                                      |  |
|                                      |  |

各委員会活動の状況

◎防災委員会

| 内容・評価                       |   |
|-----------------------------|---|
|                             | 今年度は法定訓練回数以上の訓練を予定していましたが、コロナ蔓延の為2回のみの実施となりました。（法定訓練2回） |
| ○訓練での反省意見                   |   |
|                             | ・ 防火扉の前に荷物が置いてある箇所がありました                                |
|                             | ・ 指示者が明確でなかったり、動きが緩慢になったりする職員の確認ができた                    |
|                             | ・ 大きな声が出ていなかった  |
| ○訓練の工夫                      |   |
|                             | ・ 火元箇所を本館とユニット双方を想定した訓練としたことで                           |
|                             | 火災発生時の対応（動き）をしっかりと把握する事が出来た。                            |
|                             |   |
| ○防災訓練時にあわせ非常袋の点検を実施         |   |
|                             |   |
| ○防災訓練に合わせSNSサービスを用いた連絡訓練を実施 |   |
|                             |   |
|                             |   |
|                             |   |
|                             |   |
|                             |   |
|                             |   |
|                             |   |
|                             |   |
|                             |   |
|                             |   |
|                             |   |
|                             |   |
|                             |   |
|                             |   |
|                             |   |

(10)各クラブ等の活動状況

◎喫茶

| 内容・評価                                  |  |
|--|--|
| コロナ禍を背景として、各行事・クラブ活動が中止となった為、          |  |
| 出来る限り喫茶を実施する事が出来る様取り組みました。             |  |
| 季節感を味わっていただける様メニューを考え、楽しんでいただける様工夫を行ない |  |
| 実施する事が出来ました。                           |  |
| 次年度も楽しく、美味しくをモットーに楽しんで頂ける喫茶を行ないます。     |  |
|  |  |
|  |  |
|  |  |
|  |  |
|  |  |
|  |  |
|  |  |
|  |  |
|  |  |
|  |  |
|  |  |
|  |  |
|  |  |
|  |  |
|  |  |
|  |  |
|  |  |
|  |  |
|  |  |
|  |  |
|  |  |
|  |  |
|  |  |
|  |  |

(11) 地域との連携

①ボランティアとの連携（団体・個人）

| 団体名          | 内容       | 来所頻度             |
|--------------|----------|------------------|
| 各小学校<br>(山北) | 体験ボランティア | コロナ禍のため見合わせ      |
| 各中学校<br>(山北) | 体験ボランティア | コロナ禍のため見合わせ      |
| 佳澄会          | 日本舞踊の披露  | コロナ禍のため見合わせ      |
| 絵手紙クラブ       | 絵手紙の作成   | コロナ禍のため見合わせ      |
| 小・中学校初任者研修   | 体験ボランティア | コロナ禍のため見合わせ      |
| 山北町民生児童委員    | 施設訪問・紙芝居 | コロナ禍のため見合わせ      |
| リフレクソロジー     | リフレクソロジー | 4月1月2月 コロナ禍にてお休み |
|              |          |                  |
|              |          |                  |
|              |          |                  |

※個人ボランティアの方々も見合わせいただきました。

②市町村との連携

|            |             |             |
|------------|-------------|-------------|
| 松田町介護相談員訪問 | 利用者の生活状況の把握 | コロナ禍のため見合わせ |
| 山北町介護相談員訪問 | 利用者の生活状況の把握 | コロナ禍のため見合わせ |
| 大井町介護相談員訪問 | 利用者の生活状況の把握 | コロナ禍のため見合わせ |
|            |             |             |

③山北町緊急通報実施状況

|          |                        |
|----------|------------------------|
| 緊急通報システム | 計 10件<br>(通報：1件 誤報：9件) |
|----------|------------------------|



(12) 食生活

|                          |                                 |   |         |                                   |
|--------------------------|---------------------------------|---|---------|-----------------------------------|
| ① 1日の給与栄養素量<br>(1人1日当たり) | 1日の栄養所要量に基づき、実際の給与栄養素量を示したものです。 |   |         |                                   |
|                          | エネルギー                           | 1543                                      | K c a l |                                   |
|                          | 蛋白質                             | 65.8                                      | g       |                                   |
|                          | 脂質                              | 39.5                                      | g       |                                   |
|                          | カルシウム                           | 489                                       | m g     |                                   |
|                          | 鉄                               | 9.5                                       | m g     |                                   |
|                          | ビタミンA                           | 610                                       | μ g     |                                   |
|                          | ビタミンB1                          | 0.98                                      | m g     |                                   |
|                          | ビタミンB2                          | 1.01                                      | m g     |                                   |
|                          | ビタミンC                           | 125                                       | m g     |                                   |
|                          | 塩分                              | 7.4                                       | g       |                                   |
|                          | 炭水化物エネルギー比                      | 59.2                                      | %       |                                   |
|                          | 蛋白質エネルギー比                       | 17.1                                      | %       |                                   |
|                          | 脂質エネルギー比                        | 23.0                                      | %       |                                   |
| ②年間行事食                   | 4月                              | 昭和の日<br>ちらし寿司                             | 10月     | 行事食 / ハロウィン<br>松茸ご飯、刺身/チキンライス     |
|                          | 5月                              | こどもの日<br>のり巻き、いなり寿司                       | 11月     | 文化の日 / 勤労感謝の日<br>にぎり寿司/さつま芋御飯 天ぷら |
|                          | 6月                              | 行事食<br>ちらし寿司                              | 12月     | クリスマスイブ/クリスマス<br>クリスマスメニュー        |
|                          | 7月                              | 七夕/海の日/スポーツの日/土用の丑の日<br>そうめん/沖縄風/赤飯/ひつまぶし | 1月      | 正月<br>おせち料理 鉄火巻き                  |
|                          | 8月                              | 山の日<br>のり巻き、いなり寿司                         | 2月      | 節分 / 行事食<br>いなり寿司、のり巻き/釜めし、刺身     |
|                          | 9月                              | 敬老の日 / 秋分の日<br>ちらし寿司/天ぷら                  | 3月      | ひな祭り / 春分の日<br>ちらし寿司/おにぎり弁当       |

|                        |  |
|------------------------|--|
| <p>③<br/>栄養<br/>業務</p> | <p>○栄養ケア・マネジメント</p> <ul style="list-style-type: none"> <li>・栄養スクリーニング（身長、体重、体重減少率、血清アルブミン値、食事摂取量、栄養補給法、褥瘡の有無）</li> <li>・栄養アセスメント（身体計測、食生活状況、多職種による栄養ケア、問題点・評価・判定）</li> <li>・栄養ケア計画（利用者、家族意向の確認、計画書作成・説明と同意）</li> <li>・カンファレンス（栄養管理委員会開催）</li> <li>・モニタリング（状態確認、評価）</li> </ul> <p>○ショートステイ利用者の食事形態把握</p>                                  |
| <p>④<br/>給食<br/>業務</p> | <p>○帳票類の作成</p> <ul style="list-style-type: none"> <li>・荷重平均栄養量算定表</li> <li>・食品構成表</li> <li>・献立作成</li> <li>・献立表栄養出納表</li> <li>・食事日誌</li> <li>・食事評価簿</li> </ul> <p>○帳票類の把握</p> <ul style="list-style-type: none"> <li>・発注書</li> <li>・食品出納表</li> <li>・衛生管理表</li> <li>・検査用保存食</li> <li>・在庫管理表</li> </ul> <p>○喫食量の把握</p> <p>○利用台帳の作成、食数把握</p> |
| <p>⑤<br/>その<br/>他</p>  | <p>○食事委員会開催                      隔月 1 回</p> <p>○掲示物の作成（週間献立表、衛生関係お願い等）</p>   |

## (13)職員研修

|         | 月       | 出席者名        | 摘 要                                  | 場 所                                  |
|---------|---------|-------------|--------------------------------------|--------------------------------------|
| 職員施設外研修 | 1月      | 介護支援専門員     | ケアプラン点検事業について                        | 山北町役場                                |
|         | 2月      | 介護職員        | ユニットリーダー研修                           | eラーニング                               |
|         | 3月      | 介護職員        | 高齢者虐待の対応法について                        | 山北町健康福祉センター                          |
|         | 7月      | 管理栄養士       | 給食施設の衛生管理について                        | eラーニング                               |
|         | 9/10月   | 介護支援専門員     | ケアマネ更新研修                             | 小田原総合福祉医療会館                          |
|         | 1月      | 看護職員        | 認知症のある方の精神科病院の<br>入退院支援・通院支援         | eラーニング                               |
|         | 2月      | 管理栄養士       | 給食施設における災害対策について                     | eラーニング                               |
|         | 職員施設内研修 | 5月          | 全職員                                  | 高齢者虐待・身体拘束について<br>及び事故発生防止と発生時の対応 研修 |
| 7月      |         | 全職員<br>講師派遣 | アセスメント研修                             | 本館3階食堂                               |
| 9月      |         | 全職員         | 衛生管理・業務継続（BCP）について 研修                | 本館3階食堂                               |
| 12月     |         | 介護職員        | 看取りについて 研修                           | 本館3階食堂                               |
| 1月      |         | 全職員         | 高齢者虐待・身体拘束について<br>及び事故発生防止と発生時の対応 研修 | 本館3階食堂                               |
| 3月      |         | 介護職員<br>歯科医 | 歯科研修                                 | 本館3階会議室                              |
| 3月      |         | 全職員         | 衛生管理・業務継続（BCP）について 研修                | 本館3階会議室                              |
| 3月      |         | 全職員<br>講師派遣 | アンガーマネジメント研修                         | 本館3階会議室                              |

## (14)消防訓練

| 月   | 内 容   |
|-----|---|
| 10月 | <p>火災訓練</p> <p>実施日 令和4年10月17日</p> <p>参加者 96名</p> <p>『昼間を想定した総合訓練』（消火・通報・避難・土砂災害）</p> <p>①自動火災装置が作動</p> <p>②非常ベル鳴動、火の元を確認、消防署に自動通報</p> <p>③職員が各階に別れ非常口を確保、利用者を非常口より避難誘導を行う<br/>（土砂災害時の避難誘導を兼ねた訓練）</p> <p>④相日防災の協力により、消火器・消火栓を使い消火訓練を行う</p> |
| 3月  | <p>火災訓練</p> <p>実施日 令和5年3月16日</p> <p>参加者 90名</p> <p>『夜間を想定した総合訓練』（消火・通報・避難）</p> <p>①自動火災装置が作動</p> <p>②非常ベル鳴動、火の元を確認、消防署に自動通報</p> <p>③夜勤職員が各階に別れ非常口を確保、近隣から駆けつけた職員と合流し利用者を非常口より避難誘導を行う</p> <p>④相日防災の協力により、消火器・消火栓を使い消火訓練を行う</p>             |

## (15)直接処遇職員体制

(単位:人)

|          | 現員数(R5.3.31) |               | 年間採用者数 |               | 年間退職者数 |               |
|----------|--------------|---------------|--------|---------------|--------|---------------|
|          | 正職員          | パート<br>(派遣含む) | 正職員    | パート<br>(派遣含む) | 正職員    | パート<br>(派遣含む) |
| 介護職員     | 27           | 16(7.0)       | 3      | 6(3.8)        | 8      | 1(0.6)        |
| 看護職員(兼任) | 3            | 3(1.4)        | -      | 1(0.3)        | -      | -             |
| 合 計      | 30           | 19(8.4)       | 3      | 7(4.1)        | 8      | 1(0.6)        |

※ 介護職員は、特養と短期入所事業所と兼務です。

2 短期入所生活介護(ショートステイ)従来型個室多床室

(1)利用者の状況(定員6人)

|     | 月間<br>総利用数(人) | 月間平均<br>利用数(人) | 月間<br>稼働率(%) | 前年度<br>稼働率(%) | 前年度比<br>(%) |
|-----|---------------|----------------|--------------|---------------|-------------|
| 4月  | 279           | 9.3            | 155.0        | 120.0         | 129%        |
| 5月  | 286           | 9.2            | 153.8        | 123.1         | 125%        |
| 6月  | 272           | 9.1            | 151.1        | 113.3         | 133%        |
| 7月  | 362           | 11.7           | 194.6        | 126.9         | 153%        |
| 8月  | 353           | 11.4           | 189.8        | 123.1         | 154%        |
| 9月  | 349           | 11.6           | 193.9        | 132.2         | 147%        |
| 10月 | 312           | 10.1           | 167.7        | 121.5         | 138%        |
| 11月 | 277           | 9.2            | 153.9        | 118.9         | 129%        |
| 12月 | 168           | 5.4            | 90.3         | 90.9          | 99%         |
| 1月  | 231           | 7.5            | 124.2        | 102.7         | 121%        |
| 2月  | 242           | 8.6            | 144.0        | 96.4          | 149%        |
| 3月  | 250           | 8.1            | 134.4        | 108.6         | 124%        |
| 合計  | 3381          |                |              |               |             |
| 平均  | 281.8         | 9.3            | 154.4        | 114.8         | 134%        |

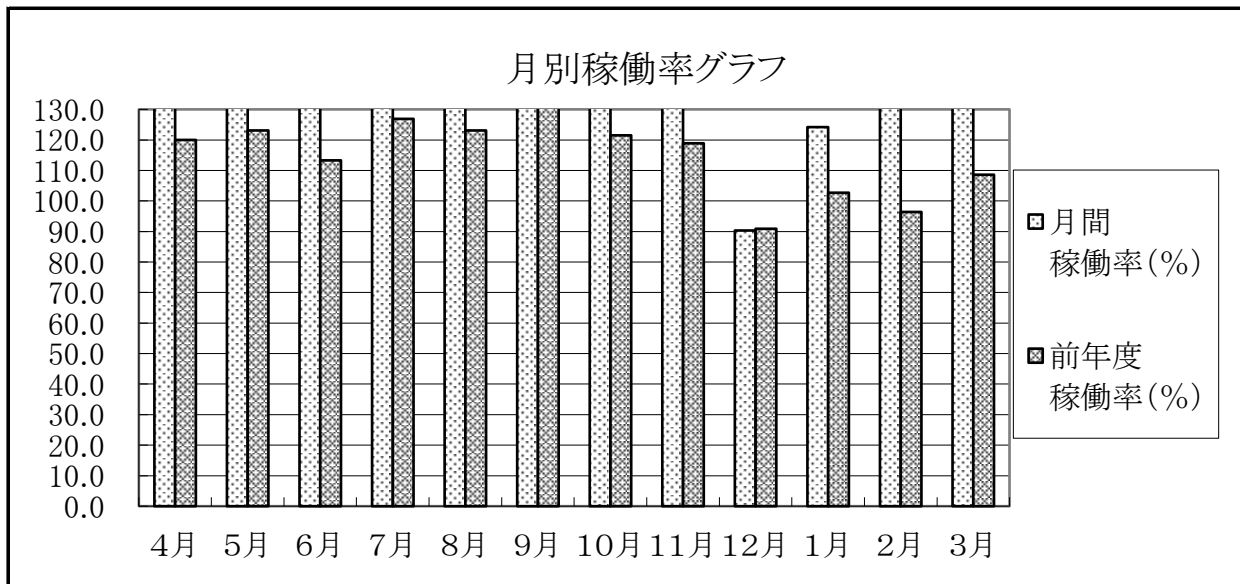

(2) 要介護認定区分別利用状況

|          | 支援1 | 支援2 | 介護度<br>1 | 介護度<br>2 | 介護度<br>3 | 介護度<br>4 | 介護度<br>5 | 月間平均<br>支援 | 月間平均<br>介護度 | 前年度<br>平均 |
|----------|-----|-----|----------|----------|----------|----------|----------|------------|-------------|-----------|
| 4月       | 0   | 4   | 2        | 49       | 170      | 38       | 16       | 2.0        | 3.1         | 3.2       |
| 5月       | 2   | 0   | 7        | 52       | 183      | 31       | 11       | 2.0        | 3.0         | 3.0       |
| 6月       | 0   | 0   | 4        | 15       | 158      | 49       | 46       | 2.0        | 3.4         | 2.8       |
| 7月       | 0   | 0   | 3        | 26       | 232      | 72       | 29       | 2.0        | 3.3         | 3.0       |
| 8月       | 0   | 0   | 2        | 66       | 201      | 72       | 12       | 2.0        | 3.1         | 2.8       |
| 9月       | 2   | 0   | 34       | 71       | 170      | 56       | 16       | 2.0        | 2.9         | 2.7       |
| 10月      | 0   | 0   | 0        | 84       | 171      | 43       | 14       | 2.0        | 3.0         | 2.9       |
| 11月      | 2   | 0   | 6        | 66       | 130      | 53       | 20       | 2.0        | 3.1         | 3.0       |
| 12月      | 0   | 0   | 0        | 34       | 48       | 77       | 9        | 2.0        | 3.4         | 2.7       |
| 1月       | 0   | 0   | 0        | 38       | 81       | 103      | 9        | 2.0        | 3.4         | 2.5       |
| 2月       | 0   | 0   | 0        | 33       | 73       | 94       | 42       | 2.0        | 3.6         | 2.5       |
| 3月       | 0   | 0   | 0        | 5        | 50       | 53       | 49       | 2.0        | 3.9         | 2.3       |
| 割合<br>%  | 0.2 | 0.1 | 1.8      | 16.4     | 50.7     | 22.5     | 8.3      |            |             |           |
| 平均<br>人数 | 0.5 | 0.3 | 4.8      | 44.9     | 138.9    | 61.8     | 22.8     | 2.0        | 3.2         | 2.8       |

※ 平均介護度の数値は要支援を要介護度1に含めて計算しています。

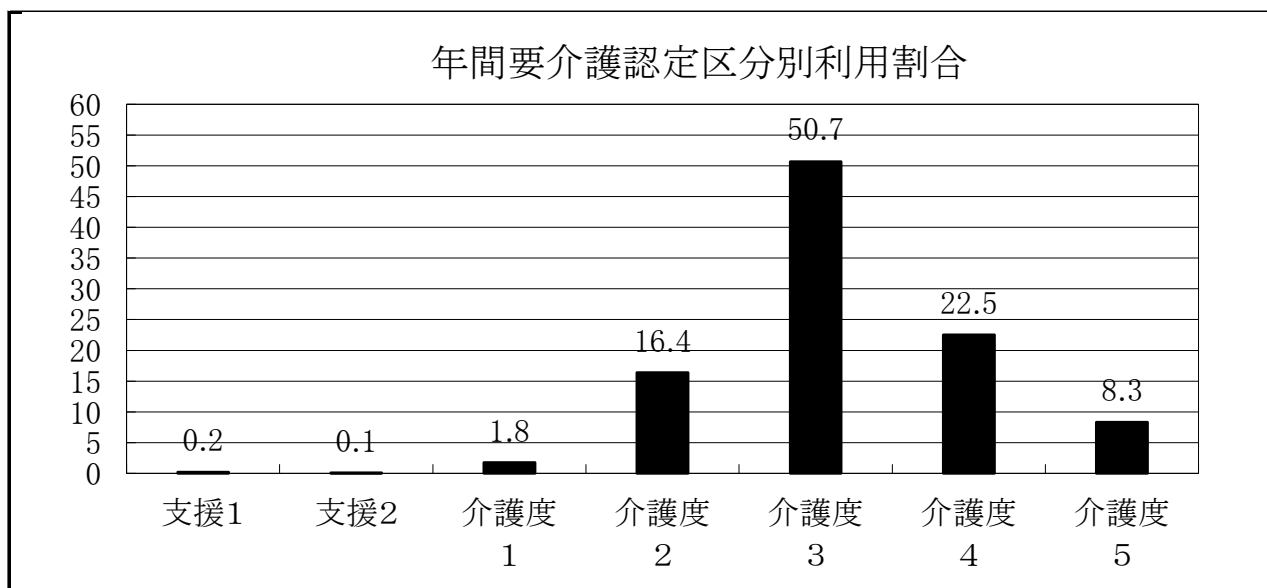

(3) 居宅別利用状況

|     | バーデンライフ居宅 |       | その他居宅(全19社) |       | 合計利用件数 |
|-----|-----------|-------|-------------|-------|--------|
|     | 利用件数      | 比率    | 利用件数        | 比率    |        |
| 4月  | 6件        | 30.0% | 全9社<br>14件  | 70.0% | 20件    |
| 5月  | 7件        | 30.4% | 全10社<br>16件 | 69.6% | 23件    |
| 6月  | 6件        | 28.6% | 全9社<br>15件  | 71.4% | 21件    |
| 7月  | 5件        | 21.7% | 全9社<br>18件  | 78.3% | 23件    |
| 8月  | 5件        | 21.7% | 全10社<br>18件 | 78.3% | 23件    |
| 9月  | 5件        | 20.8% | 全9社<br>19件  | 79.2% | 24件    |
| 10月 | 4件        | 20.0% | 全9社<br>16件  | 80.0% | 20件    |
| 11月 | 4件        | 21.1% | 全9社<br>15件  | 78.9% | 19件    |
| 12月 | 3件        | 21.4% | 全8社<br>11件  | 78.6% | 14件    |
| 1月  | 3件        | 18.8% | 全8社<br>13件  | 81.3% | 16件    |
| 2月  | 3件        | 23.1% | 全8社<br>10件  | 76.9% | 13件    |
| 3月  | 2件        | 20.0% | 全8社<br>8件   | 80.0% | 10件    |
| 合計  | 53        | 23.5  |             | 173   | 76.5   |

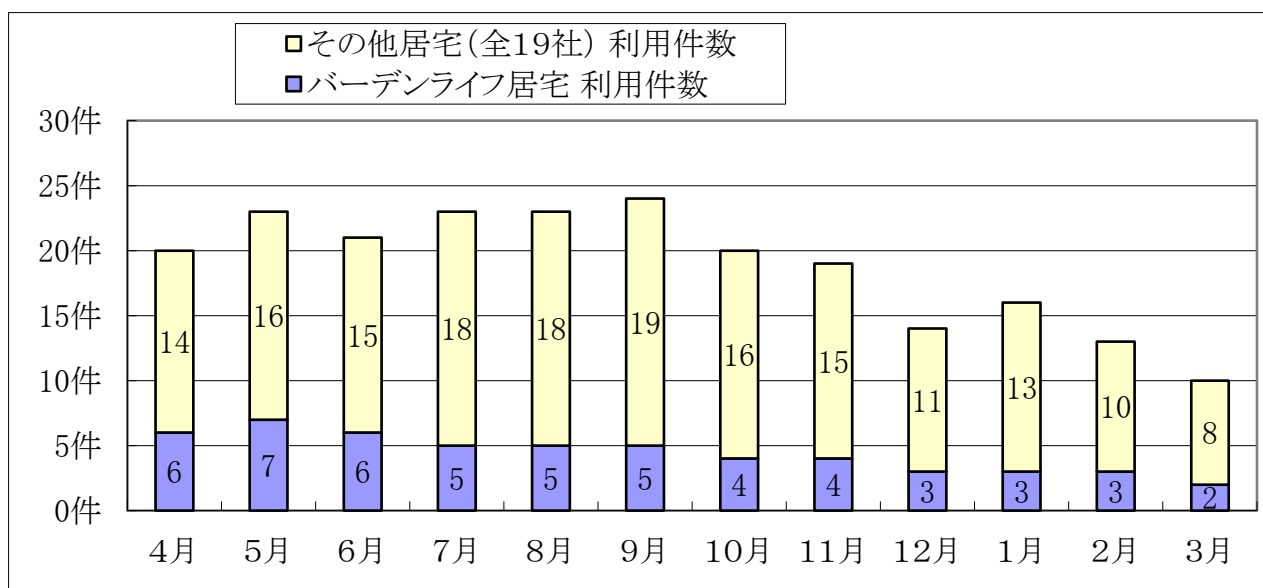

(4)山北町内・外利用状況

|     | 山北町利用者 |       | 町外利用者 |       | 合計利用件数 |
|-----|--------|-------|-------|-------|--------|
|     | 利用件数   | 比率    | 利用件数  | 比率    |        |
| 4月  | 7件     | 35.0% | 13件   | 65.0% | 20件    |
| 5月  | 9件     | 39.1% | 14件   | 60.9% | 23件    |
| 6月  | 7件     | 33.3% | 14件   | 66.7% | 21件    |
| 7月  | 7件     | 30.4% | 16件   | 69.6% | 23件    |
| 8月  | 5件     | 21.7% | 16件   | 69.6% | 21件    |
| 9月  | 7件     | 29.2% | 17件   | 70.8% | 24件    |
| 10月 | 6件     | 30.0% | 14件   | 70.0% | 20件    |
| 11月 | 6件     | 31.6% | 13件   | 68.4% | 19件    |
| 12月 | 3件     | 21.4% | 11件   | 78.6% | 14件    |
| 1月  | 3件     | 18.8% | 13件   | 81.3% | 16件    |
| 2月  | 3件     | 23.1% | 10件   | 76.9% | 13件    |
| 3月  | 3件     | 30.0% | 9件    | 90.0% | 12件    |
| 合計  | 66     | 29.2  | 160件  | 70.8  | 226    |

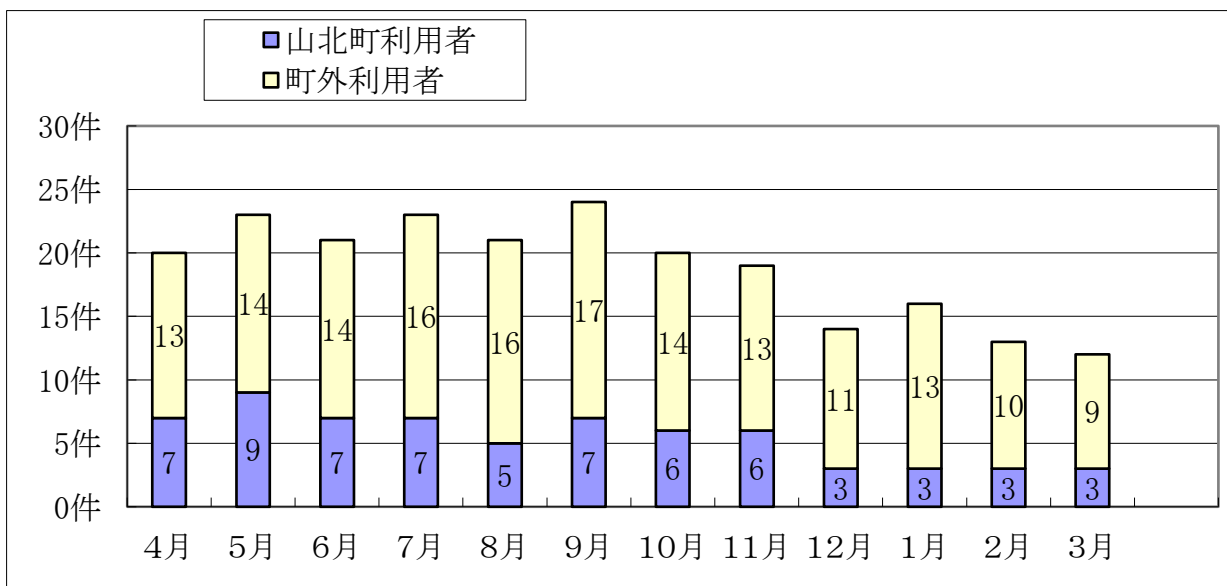



### Ⅲ 高齢者福祉施設 バーデンライフ山北

#### 1 グループホーム

(1) 地区別・年齢別利用状況(定員:9名)

令和5年3月31日現在

|     | 64歳 | 65歳  | 70歳  | 75歳  | 80歳  | 85歳  | 90歳  | 95歳 | 計 |
|-----|-----|------|------|------|------|------|------|-----|---|
|     | 以下  | ～69歳 | ～74歳 | ～79歳 | ～84歳 | ～89歳 | ～94歳 | 以上  |   |
| 山北町 | 0   | 0    | 0    | 0    | 0    | 3    | 3    | 3   | 9 |
| 合計  | 0   | 0    | 0    | 0    | 0    | 3    | 3    | 3   | 9 |

(2) 平均年齢

令和5年3月31日現在

|    | 人数 | 最高年齢 | 最低年齢 | 平均年齢 |
|----|----|------|------|------|
| 男性 | 2  | 91   | 89   | 90.0 |
| 女性 | 7  | 100  | 76   | 91.1 |
| 全体 | 9  | 100  | 86   | 90.9 |

(3) 入退居の状況

令和5年3月31日現在

|    | 4月 | 5月 | 6月 | 7月 | 8月 | 9月 | 10月 | 11月 | 12月 | 1月 | 2月 | 3月 | 計 |
|----|----|----|----|----|----|----|-----|-----|-----|----|----|----|---|
| 入居 | 0  | 0  | 0  | 0  | 0  | 0  | 0   | 0   | 0   | 0  | 0  | 1  | 1 |
| 退居 | 0  | 0  | 0  | 0  | 0  | 0  | 0   | 0   | 0   | 0  | 0  | 1  | 1 |

① 入居の状況

|        |         |         |
|--------|---------|---------|
| 性別:人数  | 男性 : 0人 | 女性 : 1人 |
| 入居前の状況 | -       | 自宅      |

② 退居の状況

|        |         |         |
|--------|---------|---------|
| 性別:人数  | 男性 : 0人 | 女性 : 1人 |
| 退去後の状況 | -       | 入院      |

## (4)利用者の要介護認定状況(年度当初・年度末)

|        | 男 性    |         | 女 性    |         | 全 体    |         |
|--------|--------|---------|--------|---------|--------|---------|
|        | R4.4.1 | R5.3.31 | R4.4.1 | R5.3.31 | R4.4.1 | R5.3.31 |
| 要支援2   | 0      | 0       | 0      | 0       | 0      | 0       |
| 要介護1   | 1      | 1       | 3      | 3       | 4      | 4       |
| 要介護2   | 0      | 0       | 2      | 2       | 2      | 2       |
| 要介護3   | 1      | 1       | 0      | 1       | 1      | 2       |
| 要介護4   | 0      | 0       | 2      | 1       | 2      | 1       |
| 要介護5   | 0      | 0       | 0      | 0       | 0      | 0       |
| 合 計(人) | 2      | 2       | 7      | 7       | 9      | 9       |
| 平均介護度  | 2.0    | 2.0     | 2.1    | 2.0     | 2.1    | 2.0     |

## (5)介護度別延利用者数

(単位:人)

|     | 要介護1 | 要介護2 | 要介護3 | 要介護4 | 要介護5 | 合計    | 1日当り |
|-----|------|------|------|------|------|-------|------|
| 4月  | 120  | 60   | 30   | 60   | 0    | 270   | 9.0  |
| 5月  | 124  | 62   | 31   | 62   | 0    | 279   | 9.0  |
| 6月  | 120  | 60   | 30   | 60   | 0    | 270   | 9.0  |
| 7月  | 124  | 62   | 31   | 62   | 0    | 279   | 9.0  |
| 8月  | 124  | 62   | 31   | 62   | 0    | 279   | 9.0  |
| 9月  | 120  | 60   | 30   | 60   | 0    | 270   | 9.0  |
| 10月 | 124  | 62   | 31   | 62   | 0    | 279   | 9.0  |
| 11月 | 120  | 60   | 30   | 60   | 0    | 270   | 9.0  |
| 12月 | 124  | 62   | 31   | 62   | 0    | 279   | 9.0  |
| 1月  | 124  | 62   | 31   | 62   | 0    | 279   | 9.0  |
| 2月  | 112  | 56   | 28   | 47   | 0    | 243   | 8.7  |
| 3月  | 124  | 62   | 40   | 33   | 0    | 259   | 8.4  |
| 合 計 | 1460 | 730  | 374  | 692  | 0    | 3,256 | 8.9  |

(6) 医療関係状況

①通院件数(重複あり)

| 診療科名 \ 付添い状況 | 職員 | 職員+家族 | 家族 | 計  |
|--------------|----|-------|----|----|
| 内科           | 3  | 0     | 0  | 3  |
| 外科           | 2  | 2     | 0  | 4  |
| 整形外科         | 7  | 1     | 0  | 8  |
| 泌尿器科         | 1  | 0     | 0  | 1  |
| 皮膚科          | 2  | 0     | 0  | 2  |
| 脳神経内科        | 0  | 0     | 0  | 0  |
| 眼科           | 0  | 0     | 0  | 0  |
| 歯科           | 0  | 0     | 0  | 0  |
| 合計           | 15 | 3     | 0  | 18 |

②入院件数

| 傷病名  | 件数 |
|------|----|
| 脱水症状 | 2  |
|      |    |
|      |    |
|      |    |
|      |    |
|      |    |
| 合計   | 2  |

③訪問診療件数

(単位:人)

|         | 4月 | 5月 | 6月 | 7月 | 8月 | 9月 | 10月 | 11月 | 12月 | 1月 | 2月 | 3月 | 計   |
|---------|----|----|----|----|----|----|-----|-----|-----|----|----|----|-----|
| 山北中央診療所 | 14 | 14 | 14 | 14 | 15 | 14 | 15  | 16  | 14  | 14 | 19 | 14 | 177 |
| ねもとCN   | 4  | 4  | 4  | 4  | 4  | 4  | 4   | 4   | 4   | 4  | 4  | 4  | 48  |
| いちじま歯科  | 8  | 9  | 9  | 2  | 0  | 0  | 9   | 1   | 6   | 6  | 6  | 2  | 58  |
| 合計      | 26 | 27 | 27 | 20 | 19 | 18 | 28  | 21  | 24  | 24 | 29 | 20 | 283 |

## (7)利用者処遇 / 地域交流

| 月  | 行事名    | 内容  |
|----|--------|---|
| 4月 | お花見    | <ul style="list-style-type: none"> <li>・日時:令和4年4月1日(金)・11日(月)</li> <li>・場所:山北町内・南足柄方面・富士霊園</li> <li>※山北町内、南足柄へ車で回りドライブしながら見学。</li> <li>富士霊園では園内に咲いている花を車内より見ました。</li> </ul> |
|    | その他の行事 | <ul style="list-style-type: none"> <li>・おやつ作り(ぼた餅・フルーツパフェ)</li> </ul>   |
| 5月 | バーデン祭  | <ul style="list-style-type: none"> <li>・新型コロナウイルス感染予防の為中止。</li> </ul>   |
|    | つつじ見学  | <ul style="list-style-type: none"> <li>・日時:令和4年5月13日(金)</li> <li>・場所:富士霊園</li> </ul>  |
|    | その他の行事 | <ul style="list-style-type: none"> <li>・端午の節句</li> </ul>  |
| 6月 | 喫茶ドライブ | <ul style="list-style-type: none"> <li>・日時:令和4年6月6日(月)</li> <li>・場所:柿の実(山北駅前のカフェ)</li> <li>胡麻プリンとスイートポテトにコーヒーや紅茶を頂きました。</li> </ul>  |
|    | あじさい見学 | <ul style="list-style-type: none"> <li>・日時:令和4年6月13日(月)</li> <li>・場所:開成町</li> <li>天候も良く、アジサイのきれいなお花を見ながらドライブしました。</li> </ul>  |
|    | その他の行事 | <ul style="list-style-type: none"> <li>・お好み焼きランチ</li> </ul>   |
| 7月 | 夏祭り    | <ul style="list-style-type: none"> <li>・日時:令和4年7月21日(木)</li> <li>・場所:バーデンライフ施設内</li> <li>金魚すくいやヨーヨー釣り・輪投げなどを行い、夏祭りを楽しみました。</li> </ul>                                       |
|    | その他の行事 | <ul style="list-style-type: none"> <li>・おやつ作り(彩りゼリー・クリームあんみつ)</li> </ul>  |
| 8月 | スイカ割り  | <ul style="list-style-type: none"> <li>・日時:令和4年8月4日(木)</li> <li>・場所:バーデンライフ施設内</li> <li>スイカ割りを行い、その後皆さんでスイカを召し上がりました。</li> </ul>  |
|    | 花火大会   | <ul style="list-style-type: none"> <li>・日時:令和4年8月27日(土)</li> <li>・場所:バーデンライフ山北駐車場</li> <li>打ち上げ花火から始め、手持ち花火を楽しまれる。</li> <li>昔小田原の花火を見に行った事を思い出される方もいられた。</li> </ul>         |
|    | その他の行事 | <ul style="list-style-type: none"> <li>・夏野菜カレーうどん(施設での収穫野菜)</li> </ul>  |

| 月   | 行事名       | 内容  |
|-----|-----------|---|
| 9月  | 敬老会       | ・日時:令和4年9月19日(月)<br>・場所:バーデンライフ施設内<br>前理事長と佳澄会の皆様に日本舞踊を披露して頂きました。                             |
|     | その他の行事    | ・ドライブ(酔芙蓉見学)  |
| 10月 | スポーツを楽しもう | ・日時:令和4年10月10日(月)<br>・場所:バーデンライフ施設内<br>旧体育の日に合わせ、2チームに分かれパターゴルフや玉入れ玉送りゲームを行い入居者・スタッフで競い合いました。 |
|     | ハロウィン     | ・日時:令和4年10月31日(月)<br>・場所:バーデンライフ施設内<br>入居者皆様が仮装し、記念写真を撮りました。                                  |
|     | その他の行事    | ・お楽しみ入浴(バラ湯)・おやつ作り(団子)  |
| 11月 | ざる菊見学     | ・日時:令和4年11月7日(月)<br>・場所:矢倉沢方面<br>車窓よりざる菊や季節外れのひまわりを見学しました。                                    |
|     | 紅葉狩り      | ・日時:令和4年11月15日(火)<br>・場所:丹沢湖・中川周辺<br>丹沢湖方面へ紅葉狩りに行きました。  |
|     | 喫茶ドライブ    | ・日時:令和4年11月20日(日)・28日(月)<br>・場所:柿の実(山北駅前のカフェ)<br>6月に続き、カフェしに行きました。                            |
|     | その他の行事    |   |
| 12月 | クリスマス会    | ・日時:令和4年12月24日(土)<br>・場所:バーデンライフ施設内<br>午前に前理事長と佳澄会の皆様に日本舞踊を披露して頂き、職員でハンドベルの披露をしました。           |
|     | その他の行事    | ・ゆず湯  |

| 月  | 行事名   | 内容  |
|----|-------|---|
| 1月 | 新年の挨拶 | ・日時:令和5年1月1日(日)<br>・場所:バーデンライフ施設内<br>施設長より新年の挨拶があり皆さんでお祝いをしました。 |
|    | 新年会   | ・日時:令和5年1月1日(日)<br>・場所:バーデンライフ施設内<br>入居者と職員で台湾カステラをカスタマイズしました。  |
| 2月 | 節分    | ・日時:令和5年2月3日(金)<br>・場所:バーデンライフ施設内<br>豆まきゲームを行い、甘納豆や甘酒を召し上がりました。 |

|    |         |  |
|----|---------|--|
| 2月 | 観梅      | <ul style="list-style-type: none"> <li>・日時: 令和5年2月20日(月)</li> <li>・場所: 下曽我方面<br/>車窓より、見事に咲いた梅を見学しました。</li> </ul>                           |
|    | その他の行事  | <ul style="list-style-type: none"> <li>・おやつ作り(チョコバナナ)</li> </ul>   |
| 3月 | ミニミニ運動会 | <ul style="list-style-type: none"> <li>・日時: 令和5年3月28日(火)</li> <li>・場所: バーデンライフ施設内<br/>玉入れ・ボール送り・パン食い競争で盛り上がりました。</li> </ul>                |
|    | 吊るし雛見学  | <ul style="list-style-type: none"> <li>・日時: 令和5年3月31日(金)</li> <li>・場所: 山北町生涯学習センター<br/>山北の桜並木を見学した後、学習センターに飾られている吊るし雛を見学に行きました。</li> </ul> |
|    | その他の行事  | <ul style="list-style-type: none"> <li>・おやつ作り(いちご大福パン)</li> </ul>  |

(8) ボランティアの方々(団体・個人)

| 団体名 | 内容 | 開催回数 |
|-----|----|------|
| なし  | なし | なし   |

(9) 食生活

|        |   |             |     |                |
|--------|---|-------------|-----|----------------|
| 年間行事食  | 4月  | ぼた餅         | 10月 | お菓子作り・誕生日祝い善   |
|        | 5月  | かしわ餅・誕生日祝い膳 | 11月 | 誕生日祝い膳         |
|        | 6月  | お菓子作り       | 12月 | クリスマス会・誕生日祝い膳  |
|        | 7月  | お菓子作り       | 1月  | おせち・お汁粉・誕生日祝い膳 |
|        | 8月  | かき氷・お菓子作り   | 2月  | 節分豆・誕生日祝い膳     |
|        | 9月  | 敬老会         | 3月  | 雛あられ           |
| 日常の食生活 | <ul style="list-style-type: none"> <li>○季節の旬の食材を、お好みに合わせて取り入れるよう心掛けました。</li> <li>○温かいものは、温かいうちに、冷たいものは、冷たく提供できるようにしました。</li> <li>○食材の大きさを召し上がり易いように配慮しました。</li> </ul> |             |     |                |

(10) 防災訓練

| 実施日          | 内容                               |
|--------------|----------------------------------|
| 令和4年9月15日(木) | コロナ禍の為、各セクションによる消火器・避難路等の確認を行う。  |
| 令和5年3月22日(水) | 相日防災の指導による消火訓練・通報訓練・避難訓練等の確認を行う。 |

(11) 運営推進会議

| 実施日           | 内 容                           |
|---------------|-------------------------------|
| 令和4年5月26日(木)  | 令和3年度事業報告等・令和4年度事業計画等         |
| 令和4年7月28日(木)  | 令和4年度事業報告(中間)等 ※緊急事態宣言の為、書面開催 |
| 令和4年9月29日(水)  | 令和4年度事業報告(中間)等 ※緊急事態宣言の為、書面開催 |
| 令和4年11月24日(木) | 令和4年度事業報告(中間)等 ※緊急事態宣言の為、書面開催 |
| 令和5年1月26日(木)  | 令和4年度事業報告(中間)等 ※まん延防止の為、書面開催  |
| 令和5年3月23日(木)  | 令和4年度事業報告(中間)等                |

(12) 外部評価

| 実施日 | 内 容                     |
|-----|-------------------------|
| なし  | 昨年度、運営推進会議を6回開催し、本年度免除。 |

## (13)理美容

| 実施日   | 内 容             |
|-------|-----------------|
| 2ヶ月1回 | 出張理髪(1回 2,060円) |

## (14)直接処遇職員体制

(単位:人)

|          | 現員数(R5.3.31) |     | 年間採用者数 |     | 年間退職者数 |     |
|----------|--------------|-----|--------|-----|--------|-----|
|          | 正職員          | パート | 正職員    | パート | 正職員    | パート |
| 介護職員     | 4            | 3   | 0      | 0   | 0      | 0   |
| 看護職員(兼任) | 0            | 2   | 0      | 0   | 0      | 0   |
| 合 計      | 4            | 5   | 0      | 0   | 0      | 0   |

※ 看護職員は、デイサービス事業所との兼務です。



## 2 デイサービスセンター（通所介護・介護予防通所介護）

### (1)利用者総数

|     | 延利用者数(人) | 業務日数(日) | 平均利用者数(人)／日 | 稼働率(%) |
|-----|----------|---------|-------------|--------|
| 4月  | 569      | 26      | 21.9        | 54.7   |
| 5月  | 585      | 26      | 22.5        | 56.3   |
| 6月  | 622      | 26      | 23.9        | 59.8   |
| 7月  | 627      | 26      | 24.1        | 60.3   |
| 8月  | 481      | 24      | 20.0        | 50.1   |
| 9月  | 458      | 23      | 19.9        | 49.8   |
| 10月 | 550      | 26      | 21.2        | 52.9   |
| 11月 | 556      | 26      | 21.2        | 53.5   |
| 12月 | 540      | 26      | 20.8        | 51.9   |
| 1月  | 449      | 24      | 18.7        | 46.8   |
| 2月  | 470      | 24      | 19.6        | 49.0   |
| 3月  | 509      | 27      | 18.9        | 47.1   |
| 合計  | 6,416    | 304     | 21.1        | 52.7   |

※ 稼働率は、延利用者数が定員40人に業務日数を乗じた数に占める割合です。

### (2)介護度別延利用者数

(単位:人)

| 介護度<br>月別 | 要支援  |      | 要介護   |       |       |      |      | 合計     |
|-----------|------|------|-------|-------|-------|------|------|--------|
|           | 要支援1 | 要支援2 | 要介護1  | 要介護2  | 要介護3  | 要介護4 | 要介護5 |        |
| 4月        | 3    | 6    | 23    | 20    | 14    | 3    | 1    | 70     |
| 5月        | 4    | 5    | 27    | 21    | 14    | 2    | 1    | 74     |
| 6月        | 4    | 3    | 27    | 22    | 13    | 2    | 1    | 72     |
| 7月        | 4    | 3    | 26    | 23    | 15    | 3    | 1    | 75     |
| 8月        | 4    | 3    | 24    | 19    | 13    | 6    | 1    | 70     |
| 9月        | 3    | 3    | 23    | 18    | 10    | 6    | 1    | 64     |
| 10月       | 3    | 3    | 24    | 18    | 10    | 6    | 1    | 65     |
| 11月       | 3    | 4    | 23    | 18    | 12    | 6    | 1    | 67     |
| 12月       | 3    | 4    | 22    | 18    | 14    | 6    | 1    | 68     |
| 1月        | 3    | 4    | 20    | 17    | 13    | 4    | 1    | 62     |
| 2月        | 3    | 4    | 21    | 19    | 12    | 4    | 1    | 64     |
| 3月        | 2    | 4    | 20    | 18    | 12    | 5    | 2    | 63     |
| 合計        | 39   | 46   | 280   | 231   | 152   | 53   | 13   | 814    |
| 割合        | 4.8% | 5.7% | 34.4% | 28.4% | 18.7% | 6.5% | 1.6% | 100.0% |

※要介護認定の更新申請分を含めず集計

## (3) 山北町内・町外延利用者数

(単位:人)

|     | 山北町内  | 山北町外  | 合 計   |
|-----|-------|-------|-------|
| 4月  | 403   | 166   | 569   |
| 5月  | 408   | 177   | 585   |
| 6月  | 431   | 191   | 622   |
| 7月  | 439   | 188   | 627   |
| 8月  | 338   | 143   | 481   |
| 9月  | 326   | 132   | 458   |
| 10月 | 390   | 160   | 550   |
| 11月 | 397   | 159   | 556   |
| 12月 | 397   | 143   | 540   |
| 1月  | 326   | 123   | 449   |
| 2月  | 348   | 122   | 470   |
| 3月  | 381   | 128   | 509   |
| 合計  | 4,584 | 1,832 | 6,416 |
| 割合  | 71%   | 29%   | 100   |

※要介護認定の更新申請分を含めず集計

## (4) 介護度別利用者数

(単位:人)

| 性別    | 要支援  |      | 要介護  |      |      |      |      | 合計   |
|-------|------|------|------|------|------|------|------|------|
|       | 要支援1 | 要支援2 | 要介護1 | 要介護2 | 要介護3 | 要介護4 | 要介護5 |      |
| 男性    | 0    | 1    | 4    | 6    | 5    | 3    | 2    | 21   |
| 女性    | 2    | 3    | 16   | 12   | 7    | 2    | 0    | 42   |
| 合計    | 2    | 4    | 20   | 18   | 12   | 5    | 2    | 63   |
| 割合    | 4%   | 9%   | 33%  | 32%  | 17%  | 9%   | 3%   | 100% |
| 平均介護度 | 1.60 |      | 2.0  |      |      |      |      | —    |

令和5年3月31日現在

## (5) 利用者平均年齢

|    | 人数(人) | 最高年齢(歳) | 最低年齢(歳) | 平均年齢(歳) |
|----|-------|---------|---------|---------|
| 男性 | 21    | 98      | 71      | 86.2    |
| 女性 | 42    | 101     | 73      | 88.4    |
| 全体 | 63    | 101     | 71      | 87.7    |

令和5年3月31日現在

## (6) 年齢別利用者数

(単位:人)

|    | 64歳以下 | 65～69 | 70～74 | 75～79 | 80～84 | 85～89 | 90～94 | 95歳以上 | 合 計  |
|----|-------|-------|-------|-------|-------|-------|-------|-------|------|
| 男性 | 0     | 0     | 3     | 2     | 2     | 6     | 7     | 1     | 21   |
| 女性 | 0     | 0     | 1     | 2     | 6     | 13    | 13    | 7     | 42   |
| 合計 | 0     | 0     | 4     | 4     | 8     | 19    | 20    | 8     | 63   |
| 割合 | 0%    | 0%    | 6%    | 8%    | 13%   | 36%   | 29%   | 9%    | 100% |

令和5年3月31日現在

## (7) 居宅介護支援事業所(地域包括支援センター)別利用者数

## ①介護サービス(要介護)

| 事業所名      | 人数 | 事業所名      | 人数 |
|-----------|----|-----------|----|
| バーデンライフ山北 | 31 | 草の家       | 1  |
| あずみ苑      | 3  | 富士ライフデザイン | 2  |
| 足柄上医師会    | 0  | 北小田原病院    | 1  |
| エニー居宅介護   | 3  | エリア       | 4  |
| 広域福祉センター  | 0  | はなの詩      | 2  |
| 南足柄市社協    | 0  | ケアプラン中村   | 4  |
| 開成町社協     | 2  | 鶴巻訪問看護    | 1  |
| にじ丘       | 0  | 松田社協      | 0  |
| HSA       | 1  | あかつき      | 1  |
| リッチライト    | 0  | ケアマネ松田    | 1  |
| 介護サービス計   |    | 57        |    |

令和5年3月31日現在

## ②介護予防サービス(要支援)

| 事業所名       | 人数 |
|------------|----|
| 山北町包括支援    | 5  |
| 開成町包括支援    | 0  |
| 松田町包括支援    | 1  |
| 南足柄包括支援    | 0  |
| 介護予防サービス 計 | 6  |

令和5年3月31日現在

## (8) ボランティアの状況

| 団体名         | 内 容      | 実施状況      |
|-------------|----------|-----------|
| ダンベル教室 すずらん | 玄米ダンベル体操 | コロナ化の為中止中 |
| 矢車草の会       | 車椅子ダンス   | 〃         |
| クレッシェンド     | 楽器演奏     | 〃         |
| 花みずき        | ソーラン節踊り  | 〃         |
| サルビア        | コーラス     | 〃         |
| コールひまわり     | コーラス     | 〃         |
| 琴美会         | 大正琴      | 〃         |
| ふきのとう       | お話ボランティア | 〃         |

(9) 月別年間行事

|     | 行 事                          | リハビリ                | プログラム(レクリエーション)                         |
|-----|------------------------------|---------------------|---|
| 4月  | かわり湯<br>おやつ作り(みたらし団子)        | 機能訓練体操<br>口腔体操.歩行訓練 | ①コロコロキャッチ ②紙皿飛ばし ③玉入れ<br>④玉乗せ ⑤パターゴルフ   |
| 5月  | かわり湯(菖蒲湯)<br>おやつ作り(お好み焼き)    | 〃                   | ①輪投げ ②悪人退治 ③ウイルスバスターズ<br>④フロアーダーツ       |
| 6月  | かわり湯<br>おやつ作り(五平餅)           | 〃                   | ①カーリング ②国盗り物語<br>③ローラー大作戦 ④棒倒し ⑤ロールインワ  |
| 7月  | かわり湯<br>おやつ作り(じゃがいも餅)        | 〃                   | ①紙皿飛ばし ②射的 ③数字合わせ<br>④コロコロシュート          |
| 8月  | かわり湯<br>おやつ作り(白玉あんみつ)        | 〃                   | ①輪投げ ②フロアーダーツ ③大漁だ<br>④玉乗せ ⑤コロコロキャッチ    |
| 9月  | かわり湯・敬老会<br>おやつ作り(おはぎ)       | 〃                   | ①パターゴルフ ②ホールインワン ③棒倒し<br>④コロコロキャッチ      |
| 10月 | かわり湯<br>おやつ作り(白玉あんみつ)        | 〃                   | ①フロアーダーツ ②紙皿飛ばし ③ローラー大作戦<br>④カーリング      |
| 11月 | かわり湯<br>おやつ作り(フレンチトースト)      | 〃                   | ①小判落とし ②輪投げ ③コロコロシュート<br>④玉入れ ⑤ギリギリストップ |
| 12月 | クリスマス会・かわり湯<br>おやつ作り(チョコバナナ) | 〃                   | ①えさやり ②国盗り物語 ③招き猫<br>④ホールインワン           |
| 1月  | 絵馬作り・かわり湯<br>おやつ作り(白玉汁粉)     | 〃                   | ①絵馬作り ②すごろく ③フロアーダーツ<br>④コロコロキャッチ       |
| 2月  | 節分・かわり湯<br>おやつ作り(よもぎ団子)      | 〃                   | ①鬼退治 ②パターゴルフ ③カーリング<br>④輪投げ             |
| 3月  | 桜見学・かわり湯<br>おやつ作り(ホットケーキ)    | 〃                   | ①玉入れ ②紙皿飛ばし ③悪人退治<br>④出したり入れたり ⑤!       |

(10) 防災訓練

| 実施日          | 内 容                              |
|--------------|----------------------------------|
| 令和4年9月15日(木) | コロナ禍の為、各セクションによる消火器. 避難路等の確認を行う。 |
| 令和5年3月22日(水) | 相日防災指導による消火訓練・通報訓練・避難訓練等の確認を行う。  |

(11) 職員体制

(単位:人)

|      | 現員数(R5.3.31) |     | 年間採用者数 |     | 年間退職者数 |     |
|------|--------------|-----|--------|-----|--------|-----|
|      | 正職員          | パート | 正職員    | パート | 正職員    | パート |
| 相談員  | 1            | 0   | 0      | 0   | 0      | 0   |
| 介護職員 | 2            | 7   | 0      | 1   | 0      | 0   |
| 看護職員 | 0            | 2   | 0      | 0   | 0      | 0   |
| 運転員  | 0            | 3   | 0      | 0   | 0      | 0   |
| 合計   | 3            | 12  | 0      | 1   | 0      | 0   |

### 3 居宅介護支援センター

#### (1) 介護度別利用状況

(単位:人)

|       | 要介護1  | 要介護2  | 要介護3  | 要介護4  | 要介護5 | 計      |
|-------|-------|-------|-------|-------|------|--------|
| 4月    | 34    | 37    | 14    | 10    | 1    | 96     |
| 5月    | 36    | 34    | 14    | 11    | 1    | 96     |
| 6月    | 41    | 35    | 14    | 9     | 1    | 100    |
| 7月    | 42    | 36    | 18    | 7     | 2    | 105    |
| 8月    | 42    | 33    | 17    | 10    | 2    | 104    |
| 9月    | 43    | 36    | 16    | 10    | 2    | 107    |
| 10月   | 39    | 34    | 19    | 10    | 2    | 104    |
| 11月   | 42    | 30    | 18    | 11    | 2    | 103    |
| 12月   | 45    | 28    | 19    | 10    | 2    | 104    |
| 1月    | 42    | 31    | 22    | 12    | 2    | 109    |
| 2月    | 40    | 29    | 19    | 13    | 3    | 104    |
| 3月    | 40    | 30    | 18    | 14    | 3    | 105    |
| 計     | 486   | 393   | 208   | 127   | 23   | 1237   |
| 平均    | 40.5  | 32.8  | 17.3  | 10.6  | 1.9  | 103.1  |
| 割合(%) | 39.0% | 32.0% | 17.0% | 10.0% | 2.0% | 100.0% |

## (2) 男女別利用状況

|       | 要介護1  |       |       | 要介護2  |       |       | 要介護3 |       |       | 要介護4 |      |       | 要介護5 |      |      | 計     |       |        |
|-------|-------|-------|-------|-------|-------|-------|------|-------|-------|------|------|-------|------|------|------|-------|-------|--------|
|       | 男     | 女     | 計     | 男     | 女     | 計     | 男    | 女     | 計     | 男    | 女    | 計     | 男    | 女    | 計    | 男     | 女     | 計      |
| 4月    | 11    | 23    | 34    | 13    | 24    | 37    | 5    | 9     | 14    | 5    | 5    | 10    | 0    | 1    | 1    | 34    | 62    | 96     |
| 5月    | 12    | 24    | 36    | 11    | 23    | 34    | 5    | 9     | 14    | 5    | 6    | 11    | 0    | 1    | 1    | 33    | 63    | 96     |
| 6月    | 14    | 27    | 41    | 11    | 24    | 35    | 6    | 8     | 14    | 4    | 5    | 9     | 0    | 1    | 1    | 35    | 65    | 100    |
| 7月    | 17    | 25    | 42    | 12    | 24    | 36    | 8    | 10    | 18    | 2    | 5    | 7     | 1    | 1    | 2    | 40    | 65    | 105    |
| 8月    | 17    | 25    | 42    | 10    | 23    | 33    | 8    | 9     | 17    | 4    | 6    | 10    | 1    | 1    | 2    | 40    | 64    | 104    |
| 9月    | 18    | 25    | 43    | 11    | 25    | 36    | 8    | 8     | 16    | 4    | 6    | 10    | 1    | 1    | 2    | 42    | 65    | 107    |
| 10月   | 15    | 24    | 39    | 11    | 23    | 34    | 8    | 11    | 19    | 5    | 5    | 10    | 1    | 1    | 2    | 40    | 64    | 104    |
| 11月   | 15    | 27    | 42    | 9     | 21    | 30    | 8    | 10    | 18    | 6    | 5    | 11    | 1    | 1    | 2    | 39    | 64    | 103    |
| 12月   | 15    | 30    | 45    | 8     | 20    | 28    | 8    | 11    | 19    | 5    | 5    | 10    | 1    | 1    | 2    | 37    | 67    | 104    |
| 1月    | 15    | 27    | 42    | 10    | 21    | 31    | 8    | 14    | 22    | 7    | 5    | 12    | 1    | 1    | 2    | 41    | 68    | 109    |
| 2月    | 14    | 26    | 40    | 10    | 19    | 29    | 6    | 13    | 19    | 7    | 6    | 13    | 1    | 2    | 3    | 38    | 66    | 104    |
| 3月    | 13    | 27    | 40    | 9     | 21    | 30    | 6    | 12    | 18    | 8    | 6    | 14    | 1    | 2    | 3    | 37    | 68    | 105    |
| 計     | 176   | 310   | 486   | 125   | 268   | 393   | 84   | 124   | 208   | 62   | 65   | 127   | 9    | 14   | 23   | 456   | 781   | 1,237  |
| 平均    | 14.7  | 25.8  | 40.5  | 10.4  | 22.3  | 32.8  | 7.0  | 10.3  | 17.3  | 5.2  | 5.4  | 10.5  | 0.8  | 1.2  | 2.0  | 38.0  | 65.1  | 103.1  |
| 割合(%) | 14.0% | 25.0% | 39.0% | 10.0% | 22.0% | 32.0% | 7.0% | 10.0% | 17.0% | 5.0% | 5.0% | 10.0% | 1.0% | 1.0% | 2.0% | 37.1% | 63.0% | 100.0% |

## (3) 年齢別利用状況

|         |      | 要介護1 |    |    | 要介護2 |    |    | 要介護3 |    |    | 要介護4 |   |    | 要介護5 |   |   | 計  |    |     |
|---------|------|------|----|----|------|----|----|------|----|----|------|---|----|------|---|---|----|----|-----|
|         |      | 男    | 女  | 計  | 男    | 女  | 計  | 男    | 女  | 計  | 男    | 女 | 計  | 男    | 女 | 計 | 男  | 女  | 計   |
| ～64歳    | R4.4 | 0    | 0  | 0  | 0    | 0  | 0  | 0    | 0  | 0  | 1    | 0 | 1  | 0    | 0 | 0 | 1  | 0  | 1   |
|         | R5.3 | 0    | 0  | 0  | 0    | 0  | 0  | 0    | 0  | 0  | 1    | 0 | 1  | 0    | 0 | 0 | 1  | 0  | 1   |
| 65歳～69歳 | R4.4 | 0    | 0  | 0  | 0    | 1  | 1  | 0    | 0  | 0  | 0    | 0 | 0  | 0    | 0 | 0 | 0  | 1  | 1   |
|         | R5.3 | 0    | 0  | 0  | 0    | 0  | 0  | 0    | 0  | 0  | 0    | 0 | 0  | 0    | 0 | 0 | 0  | 0  | 0   |
| 70歳～74歳 | R4.4 | 1    | 0  | 1  | 1    | 1  | 2  | 0    | 1  | 1  | 0    | 0 | 0  | 0    | 0 | 0 | 2  | 2  | 4   |
|         | R5.3 | 1    | 1  | 2  | 0    | 1  | 1  | 0    | 0  | 0  | 0    | 1 | 1  | 0    | 0 | 0 | 1  | 3  | 4   |
| 75歳～79歳 | R4.4 | 3    | 1  | 4  | 2    | 2  | 4  | 0    | 0  | 0  | 0    | 0 | 0  | 0    | 0 | 0 | 5  | 3  | 8   |
|         | R5.3 | 2    | 3  | 5  | 2    | 2  | 4  | 2    | 1  | 3  | 2    | 0 | 2  | 1    | 1 | 2 | 9  | 7  | 16  |
| 80歳～84歳 | R4.4 | 3    | 8  | 11 | 3    | 3  | 6  | 1    | 1  | 2  | 1    | 0 | 1  | 0    | 0 | 0 | 8  | 12 | 20  |
|         | R5.3 | 4    | 6  | 10 | 3    | 4  | 7  | 0    | 0  | 0  | 2    | 0 | 2  | 0    | 0 | 0 | 9  | 10 | 19  |
| 85歳～89歳 | R4.4 | 2    | 8  | 10 | 3    | 6  | 9  | 4    | 3  | 7  | 2    | 2 | 4  | 0    | 0 | 0 | 11 | 19 | 30  |
|         | R5.3 | 4    | 9  | 13 | 1    | 7  | 8  | 1    | 3  | 4  | 2    | 3 | 5  | 0    | 0 | 0 | 8  | 22 | 30  |
| 90歳～94歳 | R4.4 | 2    | 5  | 7  | 2    | 8  | 10 | 0    | 2  | 2  | 0    | 3 | 3  | 0    | 1 | 1 | 4  | 19 | 23  |
|         | R5.3 | 2    | 4  | 6  | 3    | 4  | 7  | 2    | 4  | 6  | 0    | 1 | 1  | 0    | 1 | 1 | 7  | 14 | 21  |
| 95歳～    | R4.4 | 0    | 1  | 1  | 2    | 3  | 5  | 0    | 2  | 2  | 1    | 0 | 1  | 0    | 0 | 0 | 3  | 6  | 9   |
|         | R5.3 | 0    | 4  | 4  | 0    | 3  | 3  | 1    | 4  | 5  | 1    | 1 | 2  | 0    | 0 | 0 | 2  | 12 | 14  |
| 合計      | R4.4 | 11   | 23 | 34 | 13   | 24 | 37 | 5    | 9  | 14 | 5    | 5 | 10 | 0    | 1 | 1 | 34 | 62 | 96  |
|         | R5.3 | 13   | 27 | 40 | 9    | 21 | 30 | 6    | 12 | 18 | 8    | 6 | 14 | 1    | 2 | 3 | 37 | 68 | 105 |

## (4)介護サービス利用状況 ①

|     | 利用者数 | 短期入所          |       |      |     | 通所介護          |      |     |
|-----|------|---------------|-------|------|-----|---------------|------|-----|
|     |      | バーデンラ<br>イフ中川 | ユニット型 | 他事業所 | 計   | バーデンラ<br>イフ山北 | 他事業所 | 計   |
| 4月  | 96   | 6             | 0     | 7    | 13  | 30            | 17   | 47  |
| 5月  | 96   | 6             | 0     | 5    | 11  | 31            | 16   | 47  |
| 6月  | 100  | 6             | 0     | 6    | 12  | 33            | 16   | 49  |
| 7月  | 105  | 5             | 0     | 6    | 11  | 36            | 15   | 51  |
| 8月  | 104  | 3             | 0     | 7    | 10  | 33            | 14   | 47  |
| 9月  | 107  | 5             | 1     | 6    | 12  | 30            | 15   | 45  |
| 10月 | 104  | 4             | 1     | 7    | 12  | 31            | 15   | 46  |
| 11月 | 103  | 4             | 1     | 7    | 12  | 33            | 15   | 48  |
| 12月 | 104  | 3             | 0     | 6    | 9   | 34            | 15   | 49  |
| 1月  | 109  | 3             | 0     | 7    | 10  | 30            | 19   | 49  |
| 2月  | 104  | 3             | 0     | 7    | 10  | 31            | 20   | 51  |
| 3月  | 105  | 2             | 0     | 13   | 15  | 31            | 20   | 51  |
| 計   | 1237 | 50            | 3     | 84   | 137 | 383           | 197  | 580 |



## (4)介護サービス利用状況 ②

|     | 利用者数 | 訪問介護 | 訪問入浴 | 訪問看護 | 訪問リハ | 通所リハ | 福祉用具貸与 |
|-----|------|------|------|------|------|------|--------|
| 4月  | 96   | 14   | 6    | 15   | 6    | 5    | 62     |
| 5月  | 96   | 15   | 5    | 15   | 7    | 5    | 60     |
| 6月  | 100  | 15   | 5    | 15   | 7    | 5    | 64     |
| 7月  | 105  | 15   | 5    | 15   | 6    | 5    | 71     |
| 8月  | 104  | 14   | 6    | 15   | 4    | 5    | 71     |
| 9月  | 107  | 16   | 7    | 18   | 8    | 5    | 74     |
| 10月 | 104  | 16   | 6    | 17   | 8    | 5    | 71     |
| 11月 | 103  | 15   | 7    | 18   | 9    | 5    | 71     |
| 12月 | 104  | 13   | 7    | 17   | 9    | 6    | 74     |
| 1月  | 109  | 13   | 7    | 19   | 8    | 6    | 77     |
| 2月  | 104  | 13   | 7    | 21   | 5    | 5    | 73     |
| 3月  | 105  | 12   | 8    | 22   | 5    | 7    | 76     |
| 計   | 1237 | 171  | 76   | 207  | 82   | 64   | 844    |

## 4 職員研修

### (1) 施設外研修

| 月  | 研修名                   | 参加職員氏名      | 場所            |
|----|-----------------------|-------------|---------------|
| 4  | 第1回山北町地域ケア会議          | 田代・矢後CM     | 山北町社会福祉協議会2F  |
|    | 町内ケアマネ会               | 〃           | 〃             |
| 5  | 第2回 町内ケアマネ会           | 五十嵐CM       | 山北町社会福祉協議会2F  |
|    |                       |             |               |
| 6  | 山北町ケアマネ連絡会            | 田代CM        | 山北町健康福祉センター2F |
|    | 第3回町内ケアマネ会            | 矢後・五十嵐CM    | 山北町社会福祉協議会2F  |
| 7  | 町内ケアマネ会               | 田代CM        | 山北町社会福祉協議会2F  |
|    |                       |             |               |
| 8  | 町内ケアマネ会               | 田代・矢後CM     | 山北町健康福祉センター   |
|    | 第3回山北町地域ケア会議          | 〃           | 〃             |
| 9  | 町内ケアマネ会               | 田代・矢後CM     | 山北町生涯学習センター   |
|    |                       |             |               |
| 10 | 町内ケアマネ会               | 矢後・五十嵐CM    | 山北町社会福祉協議会2F  |
|    | あしがらケアマネージャー連絡会       | 五十嵐CM       | 南足柄市りんどう会館    |
|    | 第4回山北町地域ケア会議          | 矢後・五十嵐CM    | 山北町社会福祉協議会2F  |
| 11 | 町内ケアマネ会               | 田代CM        | 山北町社会福祉協議会2F  |
|    |                       |             |               |
| 12 | 第5回山北町地域ケア会議/町内ケアマネ会  | 田代・矢後CM     | 山北町社会福祉協議会2F  |
|    |                       |             |               |
| 1  | 町内ケアマネ会               | 矢後・五十嵐CM    | 山北町社会福祉協議会2F  |
|    | ケアプランデータ連携システム説明会     | 田代CM        | zoom開催        |
|    | 足柄上地域の在宅医療介護連携に係わる専門職 | 矢後・田代・五十嵐CM | zoom開催        |
| 2  | 足柄上地区居宅介護支援事業所向け研修    | 田代CM        | 南足柄文化会館       |
|    | 第6回山北町地域ケア会議/町内ケアマネ会  | 田代・五十嵐CM    | 山北町社会福祉協議会2F  |
| 3  | 町内ケアマネ会               | 矢後・田代CM     | 山北町社会福祉協議会2F  |
|    |                       |             |               |

### (2) 施設内研修

| 月  | 研修名                      | 参加職員氏名        | 場所      |
|----|--------------------------|---------------|---------|
| 5  | 外部講師ソクイによる「アセスメント力向上研修」  | 全職員対象(パート職含む) | 1Fダイルーム |
| 7  | 法令遵守                     | デイ正職員・パート全員   | 1Fダイルーム |
| 9  | リスクマネジメント                | デイ正職員・パート全員   | 1Fダイルーム |
| 10 | 感染症                      | デイ正職員・パート全員   | 1Fダイルーム |
| 11 | 外部講師ソクイによる「アンガーマネジメント研修」 | 全職員対象(パート職含む) | 1Fダイルーム |
| 3  | 身体拘束                     | デイ・グループ・居宅    | 相談室     |

#### IV 高齢者福祉複合施設 バーデンライフ伊勢原

##### 1 介護付有料老人ホーム（特定施設入居者生活介護・介護予防入居者生活介護）

###### （1）地域別・年齢別利用状況（定員：50人）

| 市町村 \ 年齢 | 64歳以下 | 65歳<br>～69歳 | 70歳<br>～74歳 | 75歳<br>～79歳 | 80歳<br>～84歳 | 85歳<br>～89歳 | 90歳<br>～94歳 | 95歳以上 | 計  |
|----------|-------|-------------|-------------|-------------|-------------|-------------|-------------|-------|----|
| 伊勢原市     |       | 1           | 1           |             | 1           | 6           | 13          | 13    | 35 |
| 秦野市      |       |             |             |             | 1           |             | 1           |       | 2  |
| 横浜市      |       |             |             |             |             | 1           |             | 2     | 3  |
| 小田原市     |       |             |             |             |             |             | 1           |       | 1  |
| 山北町      |       |             |             |             |             |             | 1           |       | 1  |
| 渋谷区      |       |             |             |             |             | 1           |             |       | 1  |
| 松田町      |       |             |             |             |             |             | 1           |       | 1  |
| 合計       | 0     | 1           | 1           | 0           | 2           | 8           | 17          | 15    | 44 |

令和5年3月31日現在

○平均年齢

|    | 人数 | 最高年齢 | 最低年齢 | 平均年齢 |
|----|----|------|------|------|
| 男性 | 10 | 100  | 84   | 94.0 |
| 女性 | 34 | 99   | 69   | 90.2 |
| 全体 | 44 | 100  | 69   | 91.1 |

令和5年3月31日現在

(2)入退居の状況

(単位:人)

|    | 4月 | 5月 | 6月 | 7月 | 8月 | 9月 | 10月 | 11月 | 12月 | 1月 | 2月 | 3月 | 計  |
|----|----|----|----|----|----|----|-----|-----|-----|----|----|----|----|
| 入居 | 1  | 0  | 2  | 1  | 1  | 0  | 1   | 1   | 0   | 1  | 2  | 3  | 13 |
| 退居 | 1  | 1  | 0  | 2  | 2  | 1  | 0   | 0   | 1   | 1  | 0  | 2  | 11 |

○入居の状況

|        |                     |
|--------|---------------------|
| 性別     | 女性: 11名      男性: 2名 |
| 入居前の状況 | 施設利用 3名 入院 4名 自宅 6  |

○退去の状況

|       |                                  |
|-------|----------------------------------|
| 性別    | 女性: 8名      男性: 3名               |
| 退去の理由 | 死亡: 7名    他施設 入院: 2名    自宅復帰: 2名 |
| 死亡の原因 | 老衰 5名    入院中死亡 2名                |

(3) 利用者の要介護認定状況

(単位:人)

| 区分    | 男性   | 女性   | 全体   |
|-------|------|------|------|
| 自立    | 1    | 0    | 1    |
| 要支援1  | 0    | 2    | 2    |
| 要支援2  | 2    | 1    | 3    |
| 要介護1  | 1    | 10   | 11   |
| 要介護2  | 4    | 6    | 10   |
| 要介護3  | 2    | 8    | 10   |
| 要介護4  | 0    | 4    | 4    |
| 要介護5  | 0    | 3    | 3    |
| 合計    | 10   | 34   | 44   |
| 平均介護度 | 2.14 | 2.48 | 2.42 |

※平均介護度は、自立及び要支援者は除いています。

## (4) 介護度別延利用者数

(単位：人)

|       | 自立  | 要支援1 | 要支援2 | 要介護1  | 要介護2  | 要介護3  | 要介護4  | 要介護5  | 合計     | 1日当り |
|-------|-----|------|------|-------|-------|-------|-------|-------|--------|------|
| 4月有料  | 30  | 59   | 104  | 360   | 240   | 164   | 180   | 121   | 1,258  | 41.9 |
| 短期    | 0   | 0    | 0    | 22    | 37    | 33    | 0     | 0     | 92     | 3.1  |
| 5月有料  | 31  | 56   | 110  | 310   | 252   | 217   | 164   | 124   | 1,264  | 40.8 |
| 短期    | 0   | 0    | 0    | 21    | 38    | 0     | 17    | 0     | 76     | 2.5  |
| 6月有料  | 30  | 58   | 90   | 293   | 300   | 210   | 180   | 120   | 1,281  | 42.7 |
| 短期    | 0   | 0    | 0    | 9     | 21    | 0     | 10    | 0     | 40     | 1.3  |
| 7月有料  | 31  | 58   | 62   | 303   | 323   | 197   | 186   | 124   | 1,284  | 41.4 |
| 短期    | 0   | 0    | 0    | 25    | 36    | 0     | 0     | 0     | 61     | 2.0  |
| 8月有料  | 31  | 57   | 62   | 310   | 308   | 217   | 178   | 124   | 1,287  | 41.5 |
| 短期    | 0   | 0    | 0    | 13    | 17    | 0     | 5     | 0     | 35     | 1.1  |
| 9月有料  | 30  | 58   | 60   | 300   | 330   | 210   | 120   | 107   | 1,215  | 40.5 |
| 短期    | 0   | 0    | 0    | 7     | 3     | 16    | 0     | 0     | 26     | 0.9  |
| 10月有料 | 31  | 60   | 62   | 310   | 341   | 217   | 138   | 93    | 1,252  | 40.4 |
| 短期    | 0   | 0    | 0    | 17    | 0     | 14    | 25    | 0     | 56     | 1.8  |
| 11月有料 | 30  | 54   | 60   | 301   | 330   | 210   | 150   | 90    | 1,225  | 40.8 |
| 短期    | 0   | 0    | 0    | 31    | 3     | 18    | 0     | 0     | 52     | 1.7  |
| 12月有料 | 31  | 55   | 62   | 310   | 311   | 217   | 182   | 93    | 1,261  | 40.7 |
| 短期    | 0   | 0    | 0    | 6     | 3     | 17    | 0     | 0     | 26     | 0.8  |
| 1月有料  | 31  | 70   | 62   | 310   | 310   | 217   | 183   | 93    | 1,276  | 41.2 |
| 短期    | 0   | 0    | 0    | 7     | 3     | 33    | 0     | 0     | 43     | 1.4  |
| 2月有料  | 28  | 79   | 77   | 280   | 280   | 219   | 140   | 84    | 1,187  | 42.4 |
| 短期    | 0   | 0    | 0    | 7     | 32    | 30    | 0     | 0     | 69     | 2.5  |
| 3月有料  | 31  | 85   | 93   | 310   | 341   | 222   | 124   | 155   | 1,361  | 43.9 |
| 短期    | 0   | 0    | 0    | 7     | 3     | 2     | 12    | 0     | 24     | 0.8  |
| 合計    | 365 | 749  | 904  | 3,697 | 3,666 | 2,517 | 1,925 | 1,328 | 15,151 | 41.5 |
|       | 0   | 0    | 0    | 172   | 196   | 163   | 69    | 0     | 600    | 1.6  |

※上段は有料ホーム、下段は短期入所

## (5) 通院・往診・入院の状況(重複あり)

## ○ 通院件数

| 診療科名     | 通院延べ人数 | 診療科名    | 通院延べ人数 | 診療科名 | 通院延べ人数 |
|----------|--------|---------|--------|------|--------|
| 内科       | 58     | 皮膚科     | 4      | 形成外科 | 0      |
| 訪問診療(往診) | 992    | 皮膚科(往診) | 6      | 耳鼻科  | 8      |
| 歯科(往診)   | 71     | 眼科      | 2      | 整形外科 | 36     |
| 歯科       | 12     | 眼科(往診)  | 30     | 救急搬送 | 8      |
| 脳神経外科    | 5      | 精神科     | 16     | 口腔外科 | 3      |
| 消化器外科    | 1      | 泌尿器科    | 12     | 合計   | 1,264  |

## ○ 入院件数

| 傷病名 | 件数 | 傷病名  | 件数 | 傷病名 | 件数 |
|-----|----|------|----|-----|----|
| 肺炎  | 4  | イレウス | 1  | 血便  | 1  |
| 脳梗塞 | 3  |      |    |     |    |
|     |    |      |    | 合計  | 9  |

(6)利用者処遇/地域交流

| 月   | 行事名      | 内 容  |
|-----|----------|--|
| 4月  | さくら祭り    | 3日 感染予防をしながらエントランスやウッドデッキに出てカラオケを楽しみました。庭の桜が今年伐採されてしまうので、最後の満開の桜を楽しみながらお花見ができました。                                |
| 5月  | 外出レク     | 19日 コロナ禍により中止していた外出レクを短時間で再開してきました。行先は第2東名をドライブしながら工事現場にある松田PR館でした。工事の説明の際には入居者様からの質問も多く出ました。                    |
| 6月  | 外出レク     | 5月に引き続き午後から短時間での外出をしてきました。行先は秦野カルチャーパークでバラ見物をメインに外気浴を楽しめました。公園内では途中で購入したクリームソーダなどをおいしくいただきました。                   |
| 8月  | 夕涼み会     | 25日 18～19時 ハッピーエンジェルの方々によるコカリナ演奏を中庭で楽しませていただきました。おつまみや軽食・デザートを食べながら、普段あまりない夕方に外に出る雰囲気を楽しまれていました。                 |
| 9月  | 敬老会・百寿祝い | 18日 敬老会と百寿の会でK.K様の100歳お祝いをしました。K様ご家族も含め和気あいあいとした雰囲気の中でとても楽しいお祝いの時間を過ごすことが出来ました。                                  |
| 10月 | 外出レク     | 海老名中野公園で外気浴をしながら相模川沿いを散歩しました。川からの大山丹沢の眺めも良く久々の外出を楽しむことが出来、帰りには海老名のカフェ「クリームティ」さんでおやつを食べて帰ってきました。                  |
| 11月 | 外出レク     | 日向七沢→大山周辺をドライブして紅葉見物をしてきました。とても鮮やかな色に紅葉しており、良い時期と天候にも恵まれました。<br>帰りには喫茶店「Nocturnal」に立ち寄りお好みのケーキセットなどをおいしくいただきました。 |
| 12月 | クリスマス会   | 1日 ハンドベルを実際に演奏しながら一体感のあるイベントになりました。皆様にサンタクロースやトナカイの帽子もかぶっていただき雰囲気を盛り上げていただきました。                                  |

## (7) ボランティアの方々(団体・個人)

| 団体等名      | 内 容           | 来所頻度 |
|-----------|---------------|------|
| ハッピーエンジェル | コカリナ演奏        | 夕涼み会 |
| 深水様       | ピアノ演奏 ハンドベル演奏 | 敬老会  |

## (8) 食生活

|       |        |  |     |               |
|-------|--------|--|-----|---------------|
| 年間行事食 | 4月     | 誕生会  | 10月 | 誕生会           |
|       | 5月     | お節句行事食   | 11月 | 誕生会           |
|       | 6月     | 誕生会  | 12月 | クリスマス会特別食 誕生会 |
|       | 7月     | 誕生会  | 1月  | おせち 誕生会       |
|       | 8月     | 誕生会  | 2月  | 節分行事食 誕生会     |
|       | 9月     | 敬老会特別食   | 3月  | ひな祭り行事食 誕生会   |
|       | 日常の食生活 | <p>○季節の旬の食材をお好みに合わせて取り入れるように心がけました。</p> <p>○温かいものは温かいうちに、冷たいものは冷たいうちに提供できるようにしました。</p> <p>○個々に合わせた食事形態にして安全においしく召し上がれるようにしました。</p> |     |               |

## (9) 消防訓練

| 月   | 内 容                                  |
|-----|--------------------------------------|
| 5月  | 避難訓練・消火器を使用したの消火訓練・緊急通報訓練を実施         |
| 11月 | 消火器を使用したの消火訓練 緊急避難訓練・夜間を想定しての避難訓練を実施 |

## 2 デイサービスセンター（地域密着型通所介護・介護予防通所介護）

### (1)利用者総数

|     | 延利用者数(人) | 平均利用者数(人) | 稼働率(%) | 業務日数(日) |
|-----|----------|-----------|--------|---------|
| 4月  | 231      | 8.9       | 59.2   | 26      |
| 5月  | 255      | 9.8       | 65.4   | 26      |
| 6月  | 263      | 10.1      | 67.4   | 26      |
| 7月  | 241      | 9.3       | 61.8   | 26      |
| 8月  | 231      | 8.9       | 59.2   | 26      |
| 9月  | 223      | 8.6       | 57.2   | 26      |
| 10月 | 232      | 8.9       | 59.5   | 26      |
| 11月 | 239      | 9.2       | 61.3   | 26      |
| 12月 | 246      | 10.3      | 68.3   | 24      |
| 1月  | 229      | 9.5       | 63.6   | 24      |
| 2月  | 231      | 9.6       | 64.1   | 24      |
| 3月  | 263      | 9.7       | 64.9   | 27      |
| 合計  | 2,884    | 9.4       | 62.6   | 307     |

※ 稼働率は、延利用者数が定員15人に業務日数を乗じた数に占める割合です。

### (2)介護度別延利用者数

#### ①介護予防通所介護

(単位:人)

|     | 要支援1 | 要支援2  | 事業対象者 | 合計     |
|-----|------|-------|-------|--------|
| 4月  | 0    | 6     | 2     | 8      |
| 5月  | 0    | 6     | 3     | 9      |
| 6月  | 0    | 6     | 3     | 9      |
| 7月  | 0    | 6     | 3     | 9      |
| 8月  | 2    | 6     | 3     | 11     |
| 9月  | 1    | 5     | 3     | 9      |
| 10月 | 0    | 5     | 3     | 8      |
| 11月 | 0    | 6     | 3     | 9      |
| 12月 | 0    | 6     | 3     | 9      |
| 1月  | 1    | 5     | 3     | 9      |
| 2月  | 1    | 5     | 3     | 9      |
| 3月  | 0    | 5     | 2     | 7      |
| 合計  | 5    | 67    | 34    | 106    |
| 割合  | 4.7% | 63.2% | 32.1% | 100.0% |

※ 割合は、各介護度別利用者が延利用者数に占める割合です。



②通所介護

(単位:人)

|     | 要介護1  | 要介護2  | 要介護3  | 要介護4 | 要介護5 | 合 計    |
|-----|-------|-------|-------|------|------|--------|
| 4月  | 8     | 9     | 3     | 4    | 0    | 24     |
| 5月  | 8     | 8     | 3     | 4    | 0    | 23     |
| 6月  | 11    | 8     | 4     | 3    | 0    | 26     |
| 7月  | 11    | 8     | 4     | 3    | 0    | 26     |
| 8月  | 12    | 6     | 3     | 2    | 0    | 23     |
| 9月  | 12    | 5     | 2     | 1    | 1    | 21     |
| 10月 | 12    | 8     | 2     | 1    | 1    | 24     |
| 11月 | 13    | 8     | 2     | 1    | 1    | 25     |
| 12月 | 14    | 8     | 2     | 1    | 1    | 26     |
| 1月  | 13    | 6     | 2     | 1    | 1    | 23     |
| 2月  | 13    | 6     | 2     | 1    | 1    | 23     |
| 3月  | 14    | 6     | 3     | 1    | 1    | 25     |
| 合 計 | 141   | 86    | 32    | 23   | 7    | 289    |
| 割 合 | 48.8% | 29.7% | 11.1% | 8.0% | 2.4% | 100.0% |

※ 割合は、各介護度別利用者が延利用者数(371人)に占める割合です。

(3)介護度別利用者数

(単位:人)

|       | 事業対象者          | 要支援1 | 要支援2  | 要介護1  | 要介護2  | 要介護3 | 要介護4 | 要介護5 | 合 計    |
|-------|----------------|------|-------|-------|-------|------|------|------|--------|
| 男性    | 0              | 0    | 0     | 4     | 2     | 0    | 1    | 1    | 8      |
| 女性    | 2              | 1    | 5     | 10    | 4     | 3    | 0    | 0    | 25     |
| 合計    | 2              | 1    | 5     | 14    | 6     | 3    | 1    | 1    | 33     |
| 割合    | 6.1%           | 3.0% | 15.2% | 42.4% | 18.2% | 9.1% | 3.0% | 3.0% | 100.0% |
| 平均介護度 | (要支援・事業対象者は除く) |      |       |       |       |      |      |      | 1.76   |

令和5年3月31日現在

(4)年齢別利用者数

(単位:人)

|    | 64歳以下 | 65~69 | 70~74 | 75~79 | 80~84 | 85~89 | 90~94 | 95歳以上 | 合 計    |
|----|-------|-------|-------|-------|-------|-------|-------|-------|--------|
| 男性 | 0     | 1     | 1     | 0     | 0     | 3     | 2     | 1     | 8      |
| 女性 | 0     | 0     | 1     | 1     | 5     | 6     | 8     | 4     | 25     |
| 合計 | 0     | 1     | 2     | 1     | 5     | 9     | 10    | 5     | 33     |
| 割合 | 0.0%  | 3.0%  | 6.0%  | 3.0%  | 15.2% | 27.3% | 30.3% | 15.2% | 100.0% |

令和5年3月31日現在

(5)利用者平均年齢

|     | 人数(人) | 最高年齢(歳) | 最低年齢(歳) | 平均年齢(歳) |
|-----|-------|---------|---------|---------|
| 男 性 | 9     | 101     | 69      | 86.2    |
| 女 性 | 26    | 100     | 70      | 87.9    |
| 合 計 | 35    | 101     | 69      | 87.4    |

令和5年3月31日現在

(6)事業利用者数

(単位:人)

|        | 年間利用者数(人) | 1日あたり利用者数(人) |
|--------|-----------|--------------|
| 生活指導   | 2,384     | 9.4          |
| 日常動作訓練 | 2,384     | 9.4          |
| 養 護    | 2,384     | 9.4          |
| 健康チェック | 2,384     | 9.4          |
| 入 浴    | 2,384     | 9.4          |
| 食 事    | 2,384     | 9.4          |

(7)ボランティアの状況

※コロナウイルス感染予防のため受け入れを行わず。

(8) 月別年間行事

|     | 行 事       | リ ハ ビ リ                                  | プログラム   |
|-----|-----------|--|---|
| 4月  | 誕生祝い      | みんなの体操・ラジオ体操・玄米ニギニギ体操・口腔体操・歩行練習          | カレンダー作成・塗り絵・プリント・桜観賞・読書・新聞雑誌閲覧 DVD鑑賞                    |
| 5月  | 誕生祝い      | みんなの体操・ラジオ体操・玄米ニギニギ体操・口腔体操・歩行練習          | カレンダー作成・塗り絵・プリント・読書・七夕飾り作り・新聞雑誌閲覧                       |
| 6月  | 誕生祝い      | みんなの体操・ラジオ体操・玄米ニギニギ体操・口腔体操・歩行練習          | カレンダー作成・塗り絵・プリント・七夕飾り作り・蓮の花作り・読書・新聞雑誌閲覧                 |
| 7月  | 誕生祝い・七夕   | みんなの体操・ラジオ体操・玄米ニギニギ体操・口腔体操・歩行練習          | カレンダー作成・塗り絵・プリント・千羽鶴作り・花火の壁画作り・読書・新聞雑誌閲覧                |
| 8月  | 誕生祝い      | みんなの体操・ラジオ体操・玄米ニギニギ体操・口腔体操・歩行練習          | カレンダー作成・朝顔作り・コスモス作り・プリント・読書・新聞雑誌閲覧                      |
| 9月  | 敬老週間・誕生祝い | みんなの体操・ラジオ体操・玄米ニギニギ体操・口腔体操・歩行練習          | カレンダー作成・塗り絵・プリント・読書・ぶどうともみじの壁画作り・新聞雑誌閲覧                 |
| 10月 | 誕生祝い      | みんなの体操・ラジオ体操・玄米ニギニギ体操・口腔体操・歩行練習          | カレンダー作成・塗り絵・プリント・菊の花作り・ハロウィン飾り作り・読書・新聞雑誌閲覧              |
| 11月 | 誕生祝い      | みんなの体操・ラジオ体操・玄米ニギニギ体操・口腔体操・歩行練習          | カレンダー作成・塗り絵・プリント・正月飾り作り・バラの花づくり・読書・オセロ・新聞雑誌閲覧 クリスマス材料作り |
| 12月 | 誕生祝い      | みんなの体操・ラジオ体操・玄米ニギニギ体操・口腔体操・歩行練習          | カレンダー作成・塗り絵・プリント・正月飾り作り・だるま作り・読書・オセロ・新聞雑誌閲覧 クリスマス材料作り   |
| 1月  | 誕生祝い      | みんなの体操・ラジオ体操・玄米ニギニギ体操・口腔体操・歩行練習          | カレンダー作成・DVD鑑賞・塗り絵・プリント・梅の花づくり・読書・赤べにと椿のちぎり絵・新聞雑誌閲覧      |
| 2月  | 誕生祝い      | みんなの体操・ラジオ体操・玄米ニギニギ体操・口腔体操・歩行練習・立ち上がりの練習 | カレンダー作成・塗り絵・プリント・ひな祭り飾り・読書・菜の花の壁画作り・桜の花づくり・新聞雑誌閲覧       |
| 3月  | 誕生祝い      | みんなの体操・ラジオ体操・玄米ニギニギ体操・口腔体操・歩行練習          | カレンダー作成・塗り絵・プリント・桜づくり・読書・つつじと菖蒲の壁画作り・桜の花皿づくり・新聞雑誌閲覧     |

### 3 職員研修

#### (1) 施設外研修

コロナウイルス感染予防のため参加なし。

#### (2) 施設内研修

| 月  | 研 修 名              | 出席者数 | 場 所   |
|----|--------------------|------|-------|
| 11 | (株)ツクイ 虐待防止研修      | 6名   | デイルーム |
| 3  | (株)ツクイ アセスメント力向上研修 | 7名   | デイルーム |

#### 4 職員体制

(有料)

|           | 現員数 (R5. 3. 31) |     | 年間採用者数 |     | 年間退職者数 |     |
|-----------|-----------------|-----|--------|-----|--------|-----|
|           | 正職員             | パート | 正職員    | パート | 正職員    | パート |
| 介護職員      | 12              | 8   | 1      | 3   | 2      | 1   |
| 看護職員 (兼任) | 1               | 6   | 0      | 0   | 0      | 0   |
| 合 計       | 13              | 14  | 1      | 3   | 2      | 1   |

※ 看護職員は、デイサービス事業所との兼務です。

(デイ)

|           | 現員数 (R5. 3. 31) |     | 年間採用者数 |     | 年間退職者数 |     |
|-----------|-----------------|-----|--------|-----|--------|-----|
|           | 正職員             | パート | 正職員    | パート | 正職員    | パート |
| 介護職員      | 2               | 5   | 0      | 0   | 0      | 0   |
| 看護職員 (兼任) | 1               | 0   | 0      | 0   | 0      | 0   |
| 合 計       | 3               | 5   | 0      | 0   | 0      | 0   |

※ 看護職員は、有料ホームとの兼務です。